

MARSEJLEREN

Medlemsblad for Marselisborg Sejlklub og Havn.



1. juni 2002

Nummer 4



MARSEJLEREN

udgives af Marselisborg Sejlklub
og Marselisborg Havn S/I

Bladet udkommer 8 gange pr. år i
febr, april, maj, juni, juli, august,
okt. og nov. Oplag: 750 eks.

Henvendelser vedr. bladet til:

Redaktionen

Marselisborg Havnevej 100 b
8000 Århus C

E-mail: marsejleren@mail.dk

Redaktør (ansvarshavende)

Lotte Pape

Tlf. 8618 2058 / 2945 5316

Bladudvalg:

Inger Søndergaard

Tlf. 8627 5720

Kurt Steffensen

Tlf. 8627 2345

Frans Hejgaard

Tlf. 8619 9481

Annoncer:

Lotte Pape

Tlf. 8618 2058 / 2945 5316

eller marsejleren@mail.dk

INDHOLDSFORTEGNELSE

Forside:

Optimister med receptionsgave

Artikler:

- s. 3: Nyt fra bestyrelsen, Deadlines
- s. 6: Gaveliste ved reception
- s. 8: Indtryk fra en god dag
Billeder fra receptionen
- s. 13: Aktivitetskalender
- s. 19: Sct Hans hjælper søges
- s. 20: Kapsejladsudvalget orienterer:
Let vind og byger...
Speciel onsdagsbane 12/ 6
- s. 21: Nyt fra redaktionsudvalget:
Kan du snuse gode historier op?
- s. 22: Ad Europas floder
- s. 24: Indbrud og hærværk
- s. 25: Nødvendig vagtordning.
- s. 26: Orientering bes. møde 6/ 5 - 02

Annoncer:

- s. 3: Jubo
- s. 5: Union bank of Norway
- s. 12: MP-sejl
Ove Therkildsen
Henning Wermuth
- s. 13: Yacht Service Danmark
Per Trankjær,
- s. 16: Sondrup Marine Motor
Marselis Bådudstyr
- s. 17: Sparbank Vest
- s. 18: Hydro Texaco, Tuborg
- s. 19: Team Sails.

Alle medlemmer af Marselisborg
Sejlklub, pladshavere og øvrige
brugere opfordres til at komme
med gode og aktuelle indlæg til
bladet. Synspunkter fremført i
læserbreve og andre indlæg kan

ikke betragtes som Marselisborg
Sejlklubs eller Marselisborg
Havns synspunkter. Redaktionen
forbeholder sig ret til at forkorte
indlæg eller undlade at bringe
dem. Venlig hilsen redaktionen.

MEST OM SEJLKLUBBEN

EKSTRAORDINÆR GENERALFORSAMLING i Marselisborg Sejlklub den 20. april 2002 kl. 13.30

Eneste punkt på dagsordenen: Forslag til vedtægtsændringer om flytning af kontingentåret pr. 1. januar 2003, så det følger kalenderåret, og de heraf følgende konsekvenser.

Niels Sørensen valgt til dirigent. Han kunne konstatere, at den ekstraordinære generalforsamling var lovligt indvarslet og dermed beslutningsdygtig. 30 stemmeberettigede var mødt frem.

Klubbens kasserer, Henrik Braun, gen-

Deadlines for Marsejleren i 2002

| Deadline | Udkommer |
|--------------|--------------|
| 7. juni | 1. juli |
| 7. juli | 15. august |
| 5. september | 1. oktober |
| 15. oktober | 15. november |

Stof til Marsejleren kan mailes til marsejleren@mail.dk eller afleveres på Sejlklubens kontor i tårnet.

KLIP UD OG GEM

Specialopgaver i rustfrit stål

- Vandtanke
- Brændstoftanke
- Søgelændere
- Badestiger
- Alle former
for beslag



a/s jubo
Industrivej 33
8660 Skanderborg
Tlf. 86 57 15 88
e-mail: jubo@jubo.dk

nemgik og motiverede herefter forslaget til vedtægtsændringer, der i forvejen var udsendt til foreningens med-lemmer.

Vedtægtsændringerne blev første gang vedtaget på den ordinære generalforsamling i Marselisborg Sejlklub den 9. januar 2002.

Herefter var der mulighed for at stille uddybende spørgsmål, og Kurt Steffensen spurgte til det "ekstra" kvartals kontingent, flytningen af kontingentåret det første år vil medføre. Henrik Braun forklarede, at kontingentet

også før vedtægtsændringen i praksis er betaling for et kalenderår, og at det blot er opkrævningstidspunktet, der bliver flyttet. Klubben får derfor rentefordelen af kontingentet nogle måneder ekstra.

Herefter kunne man skride til afstemning, og forslaget blev enstemmigt vedtaget.

Herefter blev den ekstraordinære generalforsamling hævet, og dirigenten takkede for god ro og orden.

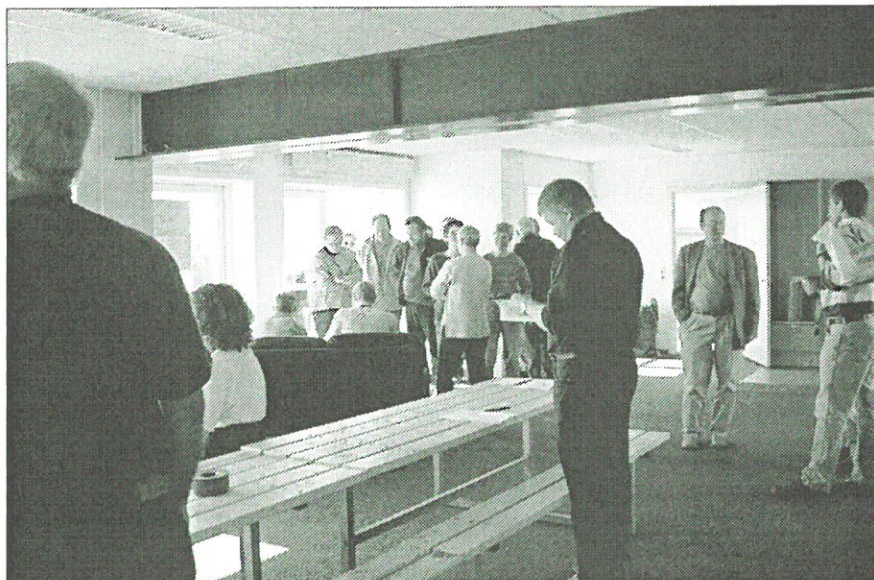

Sæt sejl mod bank i Luxembourg



Uffe Dreiser
Account Manager



Bo Dellgren Frederksen
Senior Account Manager



Mark Birck Pedersen
Account Manager

Vi er en eksklusiv investeringsbank i Luxembourg, som siden 1985 har rådgivet formuende kunder over hele verden ved køb og salg af værdipapirer. Hvis du tænker på at investere 1.000.000 kroner, kan vi tilbyde en dansktalende rådgiver, som følger netop dine investeringer tæt.

I modsætning til de større banker i Danmark beskæftiger vi os kun med investeringsrådgivning. Det gør os til din perfekte medspiller – så du kan bruge tiden på andre aktiviteter. Ring allerede i dag, og tal med Mark, Bo eller Uffe – eller returner nedenstående kupon.

**Union Bank of Norway Int. S.A.
(Luxembourg)**

Adresse: 22, rue J.P. Brasseur
P.O. Box 867
L-2018 Luxembourg

Telefon: +352 454945-210

Telefax : +352 454945-200

Ja, jeg ønsker yderligere information om fordelene ved at blive kunde hos Union Bank of Norway i Luxembourg

Navn _____

Adresse _____

Postnr./by _____

Telefon dag _____ Marsejleren _____

Union Bank of Norway Int. S.A., P.O Box 867, L-2018 Luxembourg

Union Bank of Norway Int. S.A. er et helejet datterselskab af Sparbanken NOR – Norges næststørste bank.



NOR

union bank of norway

GAVELISTE VED RECEPTIONEN i Marselisborg Sejlklub den 20. april 2002

Sparbank Vest: 2 udendørs
fakler i kobber

Magistratens 4. afdeling:
Grøn guldplante med potte

Den Blå Avis: 3 flasker rødvin

Egå Sejlklub: check på kr.
500,-

Kaløvig Bådelaug:
Minelampe i messing

**Østjyllandskredsen i Dansk
Sejlunion:** Optimist sejl fra
North Sails

Marselisborg Havn S/I:
Gavekort på kr. 5.000 til
Marselis Bådudstyr til køb af
grej til ungdomsafdelingen

Marselis Bådudstyr:
Gavekort på kr. 2.500 til ind-
køb af elektronisk vejrstation i
butikken

**KFUM Spejderne – Århus
Maritimcenter:** Fem forskel-
lige brætspil til klubhuset

**Kurt og Anne-Lise Stef-
fensen:** Maritimt nøgleskab

**Det Danske Spejderkorps -
Stifinder Sø/Imme Aros:** El-
kedel

**Therkildsen Vognmands-
firma:** Håndklæder, grydelap-
per og viskestykker

Bugten og Århus Sejlklub:
Stor gryde og 2 klubstandere

*Bestyrelsen ønsker på klubbens
vegne at takke for de mange
fornemme gaver og sige tak til
alle, der bidrog til at gøre da-
gen festlig. Også endnu en
gang tak til alle, der bidrog før,
under og efter flytningen –
herunder Havkrogs Flyttefirma
og Bomas Malerfirma.*

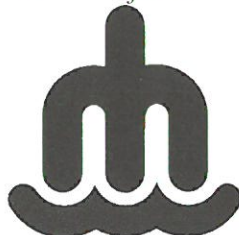

INDTRYK FRA EN GOD DAG FOR MARSELISBORG SEJLKLUB:

lørdag den 20. april 2002

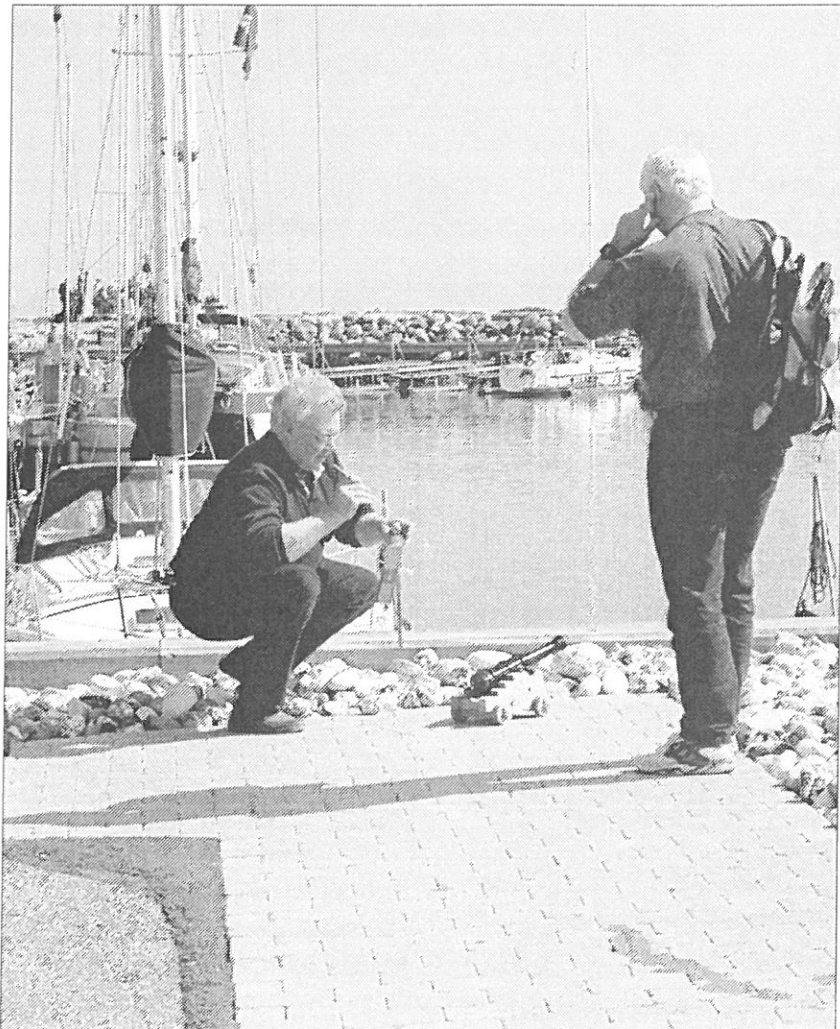

1: Sæsonen skydes i gang med maner.



2: Formanden kunne holde en positiv og optimistisk tale ved standerhejsningen.



4: Optimisterne fik et super-sejl fra DS Østjyllandskredsen.

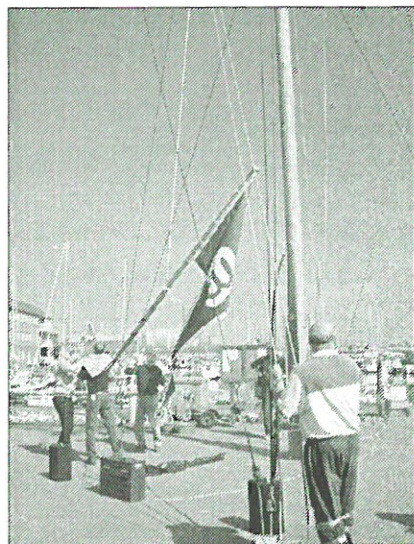

3: Standeren strøg til tops – i standermasten og i flagstangen foran klubhuset.



5: Hyggesnak med repræsentant fra DS og en naboklub.



6: Mellem 150 og 200 personer brugte det gode vejr til at deltage i receptionen for det nye klubhus.



7: Formanden holdt endnu en tale og indviede officielt huset ved at afsløre klubsiltet.

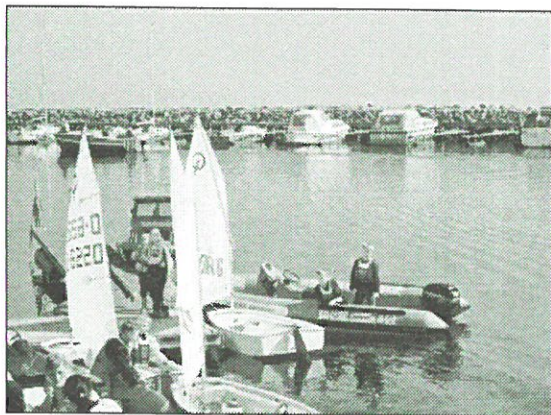

8: Optimisterne var på vandet.

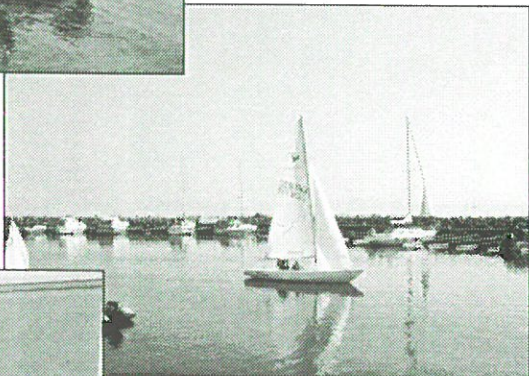

9: Ynglingene var på vandet.

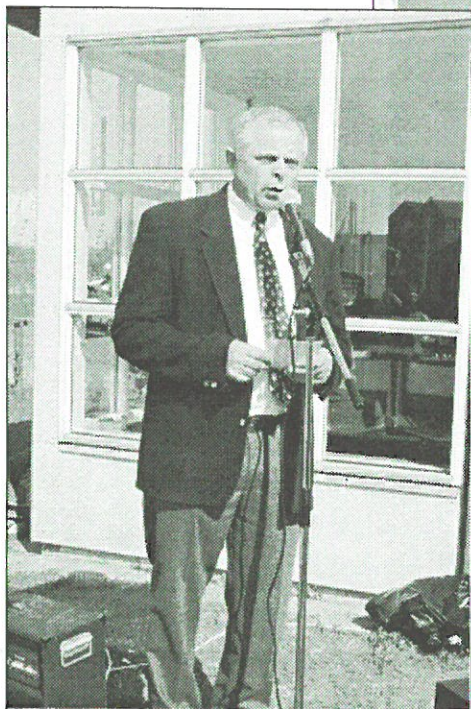

10: Karl Gerstrøm ønskede på vegne af DS tillykke med huset.

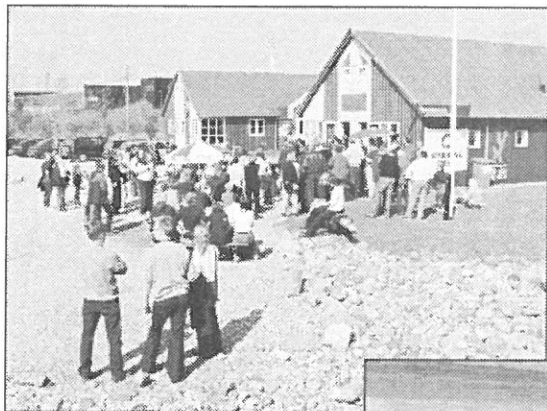

11: Sponsorflagene blev luftet i dagens anledning.

12: Aftenens gallafest trak mange glade gæster.



13: Formandens sidste tale den dag blev brugt til at rose Festudvalget

CRUISINGSEJL & KOMPLETTE RULLE-SEJLS-LØSNINGER

MP-sejl lytter til kunderne

Køb af sejl eller rulle-systemer er en tilidssag... Vi ønsker kun tilfredse kunder.

Derfor stiller vi mange spørgsmål for på den måde at give dig den bedste og økonomisk mest fordelagtige løsning. Det er ingen hemmelighed, at der findes et hav af muligheder omkring sejlvalg, som gør det svært at sammenligne pris.

Vi vejleder, producerer og monterer - at vi også har 40 års erfaring og bagagen fuld af topresultater på kapsejls-banerne, gør vel ikke noget...

Vil du vide mere om sejl så kig ind på: www.mpsejl.dk der er åbent hele døgnet. Ring og lad os få en sejlsnak, så bliver du lidt klogere og meget rigere...



MP-sejl
Egå Marina · 8250 Egå
Tlf. 8622 2233
Fax 8622 7786
www.mpsejl.dk
info@mpsejl.dk



**Bådtransport
indtil 6 tons.**

**Nedbygget bil
m/kran
og hænger**

**Vognmand
Ove Therkildsen
Tlf. 86 24 34 33**

Garmin 152 GPS

Stort Display
Skotmontering
Mulighed for
flere skærm
opsætninger

**Ny pris
DKK 3.695,-**



Henning Wermuth Marine Electronic

Ravnsøvej 7 - 8240 Risskov
Tlf. 86174565 - Bil 40724565

- snak med fagmanden om sikker og komfortabel sejlsad



AKTIVITETSKALENDER



for Marselisborg Sejlklub 2002

| | |
|-------------|--------------------------------------|
| 8-9. juni | klubtur til Maarup |
| 19. juni | sidste onsdag i forårsserien |
| 23. juni | Skt. Hans på Tangkrogen |
| 31. juli | træning på onsdagsbanen |
| 7. august | onsdagsbanen starter efterårsserien |
| 17-18. aug. | klubtur til Øer |
| 11. sept. | sidste onsdagssejlad.... om onsdagen |
| 14. sept. | stjernesejlad |
| 5. okt. | onsdagsbanen slutter efterårsserien |
| 19-20. okt. | optagningssild |
| 26. oktober | standerstrygning |

KLIP UD OG GEM

Din TØMRERMESTER

Per Trankjær

Alt i tømrer- og snedkerarbejde.

Udskiftning af tag.

Tilbygning og ombygning.



28 10 59 44

Uraniavej 18 - 8270 Højbjerg

86 14 49 44

YACHT SERVICE DANMARK

V/Bådebygger Mads Kryger

Alt i reparation og vedligeholdelse
af lystbåde

tf 22314866

www.yachtservicedanmark.com

MARSELISBORG SEJLKLUB

Bestyrelsen:

John Klarskov
Tlf. 8684 6868
mobil 2120 5159
Henrik Braun
Tlf. 8625 0003
Lars Skøtt Jensen
Tlf. 8629 3005
Hans-Jürgen Hornschuch
Tlf. 8627 7584
mobil 4020 3525
Asger Christiansen
Tlf. 8627 6273
Jørgen Bonde
Tlf. 8614 7560
Lotte Pape
Tlf. 8618 2058

Suppleanter:

Jacob Spliid Bech
Tlf. 8611 7323
Peder Fink Madsen
Tlf. 8611 3312

Kursusudvalg

Lotte Pape
Tlf. 8618 2058
Jacob Spliid Bech
Tlf. 8611 7323

Sejlerskolen

Peder Stjernholm
Tlf. 8619 5923
E-mail: [sejler-
skolen@mail.dk](mailto:sejler-skolen@mail.dk)

Kapsejladsudvalg

Formand:
Per Hjerrild Hansen
Tlf. 8618 2058
mobil 2945 5316
E-mail:
onsdagsbanen@mail.dk
Sekretær
Hans Jørgen Knudsen
Tlf. 8611 5969
Materielforvalter
Per Trankjær
Tlf. 8614 4944
Hans-Jürgen Hornschuch
Tlf. 8627 7584
mobil 4020 3525

Klubmåler:

Lars Skøtt Jensen,
tlf. 8629 3005
Klubmåler:
Peder Stjernholm,
tlf. 8619 5923
Hans Erik Nygaard
Tlf. 8695 0210

Turudvalg

Mariane Braun/
Henrik Braun
Tlf. 8625 0003
mobil 2223 4515

Tove Kraag/
Ole Bach
Tlf. 8689 2712
mobil 2065 2365

Marselisborg Sejlklub

Marselisborg Havnevej 100 b
8000 Århus C
Tlf. 8618 1586

Kontoret er åbent tirs. i lige
uger kl. 16-18.

Bestyrelsens medlemmer kan
på skift træffes i kontoret.

www.marselisborgsejlkлуб.dk

Festudvalget

Ulla Hartvig Jørgensen/
Henning Jørgensen
Tlf. 8613 1795
Karl Viggo Stoll
Lisbeth Bjerre-Knudsen
Tlf. 8611 5969
Kamma Borg/
Ulrich Christensen
Tlf. 8699 0922
Lene Mortensen/
Jørgen Bonde
Tlf. 8614 7560
Vibeke Rasmussen
Tlf. 8627 6750

Sejlkubbens klubhus- udvalg

Jørgen Bonde
Tlf. 8614 7560

Optimistudvalg

Udvalget.

Torben Houborg
Tlf. 8613 1498
Mogens Tougård Larsen
Tlf. 8627 3426
Henrik Ballermann
Tlf. 8654 5960
Povl Friis
Tlf. 8672 0085
Flemming Ohlsen
Tlf. 8610 4840

Instruktører.

Stig Knudsen
Tlf. 8627 5906
Peter Lundgaard
Tlf. 8619 7916
Anne Mette Trebbien
Tlf. 8614 6360

Skt. Hans udvalg

Kaj Kristensen
Tlf. 8629 5585
Ane Fink Madsen
Tlf. 8616 7810
Peder Fink Madsen
Tlf. 8611 3312
Mette Grethe Skøtt Jensen
Tlf. 8629 3005
Lars Skøtt Jensen
Tlf. 8629 3005

Ynglingeudvalg

Ledere/ træner:

Asger Christiansen
Tlf. 8627 6273
Aage Thorborg
Tlf. 8613 4592
Ib Eriksen
Tlf. 8693 6807
Mette Jepsen
Tlf. 8613 6162

Standerudvalg

Kontakt bestyrelsen i
sejlkлубben

MARSELISBORG HAVN S/I

Bestyrelse:

Formand
Hans Peter Nielsen
Tlf. 8614 0403
Næstformand
Jens Lyhne
Tlf. 8672 0302
Mogens G. Larsen
Tlf. 8614 6196
Hans Lydixen
Tlf. 8627 1642

Kommunal repræsentant:

Jørn E. Seiersen
Tlf. 8619 9810

Marselisborg Havnekontor

Marselisborg Havnevej 54
8000 Århus C

Tlf. 8619 8644
Fax 8619 8799

hjemmeside:

www.Marselisborghavn.dk

E-mail:

mh-si@mail.dk
mh@marselisborghavn.dk

Havnekontoret i tårnet er
åbent:

hverdage kl. 9.00-12.00
tirsdage tillige
kl. 16.00-18.00

Forretningsfører:

Mette Christiansen

Havnemester:

Christian Vinberg

Træffes efter aftale

E-mail:

havnemester@marselisborghavn.dk

Tlf. 20 99 86 44



wallas

Sondrup Marine Motor

Hovedgaden 12, Gylling

8300 Odder

Telefon 86 55 11 57

- Kig forbi Marselisborg Havn, når du mangler

Noget til båden

*- Vi har det meste uden, at det koster ekstra.
Vi holder åben året rundt.*

Kig ind og få vort store udstyrskatalog

Nyt - Nyt - Nyt - Nyt - Nyt

Autoriseret Mariner forhandler

Rep. af alle mærker

Stort reservedelslager af Mariner/ Mercury

Johnson/ Evinrude

Yamaha

Vi er klar til at hjælpe



Marselisborg Havn - Tlf. 8612 4366 - Fax 8612 4336

SPONSOR FOR MARSELISBORG SEJLKLUB

TÆT PÅ KUNDERNE...



**SPAR
BANK
VEST**

- overalt i Århus

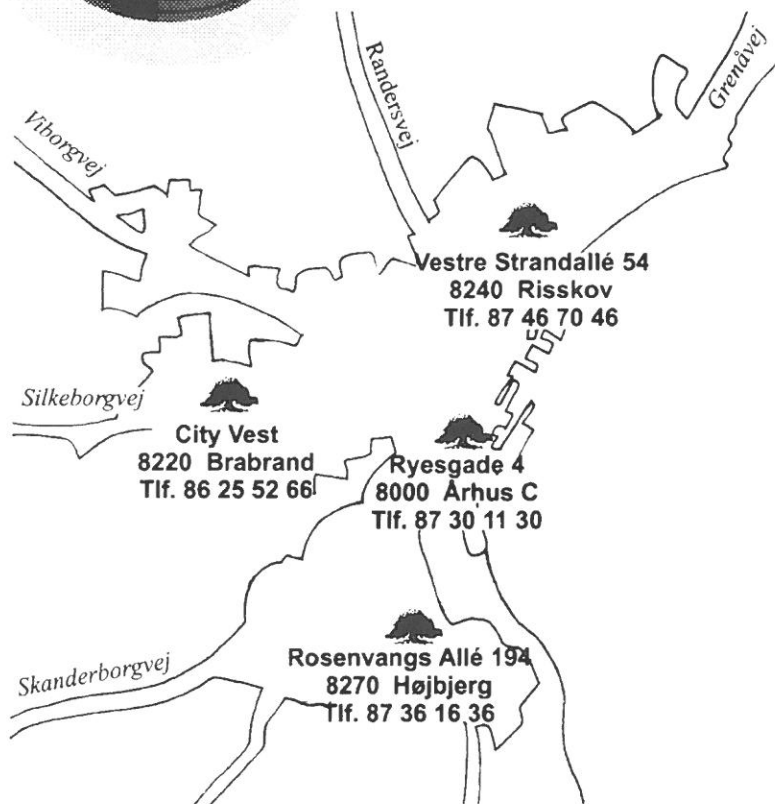
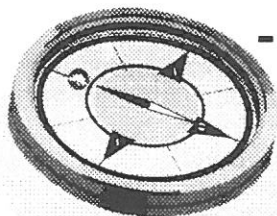

SPONSOR FOR MARSELISBORG SEJLKLUB

HYDRO TEXACO

SPANIEN 63 • 8000 ÅRHUS C.
TLF. 86 19 68 00 • FAX 86 12 43 32

ÅBNINGSTIDER:

BRÆNDSTOF / KIOSK:

MAN-LØR 07.00-22.00
SØN 08.00-22.00

VASK:

MAN-LØR 07.00-21.45
SØN 08.00-21.45



**GRATIS BRUG AF
STØVSUGER/
MÅTTERENS**



SPONSOR FOR MARSELISBORG SEJLKLUB

Grøn Tuborg gør livet lidt grønnere.



HURTIG ORIENTERING FRA DIN HAVN:

Hvis du vil modtage direkte information fra bestyrelsesmøder m.m., så send en tom E-Mail til: marselisborg-havn-subscribe@yahoogroups.com

SKT. HANS: HJÆLPERE SØGES!

Skt. Hans nærmer sig med raske skridt, og dermed er det ved at være tid til at melde sig som hjælper til vores Skt. Hans arrangement på Tangkrogen d. 23. juni.

Vi har brug for folk til at skænke og sælge fadøl, sælge is og pølser, stå ved hoppeborgen etc. – og så har vi brug for en hjælpende hånd med oprydningen dagen efter.

Vi har brug for al den hjælp, vi kan få, så Marselisborg Sejlklubs Skt. Hans arrangement igen i år bliver en succes.

Skriv jer derfor straks på en af de tilmeldingslister, der hænger i det nye klubhus, eller henvend jer direkte til en af nedenstående:

Kaj Kristensen
tlf.: 86295585
mail: kk@ag.aaa.dk

Ane Fink Madsen
tlf.: 86167810
mail: finkmadsen@hotmail.com

Peder Fink Madsen
tlf.: 86113312 , mail:
peder.fink.madsen@teliamail.dk

Lars og Margrethe Skøtt Jensen
tlf.: 86293005
mail: lasje@tdc.dk

Vi håber at se en masse glade mennesker til Skt. Hans aften på Tangkrogen!



Kapsejladsudvalget orienterer:

LET VIND OG BYGER...

...prægede dette års Premieresejlads. Men alle deltagere og officials havde en god tune-up-sejlads på vandet den 4. maj.

Sejladsen i år lå tidligt i forhold til tidligere – hvilket også betød, at flere af ”de gamle kendinge” endnu ikke var klar – kun 11 både deltog og alle var fra Århusbugtens klubber. Sejladsens tidlige placering skyldes hensyn til helligdage og andre kapsejladser - desuden er meningen jo netop, at det er en *Premieresejlads*; altså årets første stævne på Århusbugten.

Kapsejladsudvalget orienterer:

SPECIEL ONSDAGSBANE 12/ 6!

Husk at vi onsdag den 12. juni har en speciel bane – det bliver (i lighed med sidste år) en op-

ned-bane med respitstart – og målgang umiddelbart udenfor klubhuset som på den almindelige onsdagsbane.

Da det jo er en speciel bane, og der er respitstart (så du skal have dit starttidspunkt) holder vi et kort skippermøde i klubhuset inden sejladsen klokken 18.00.

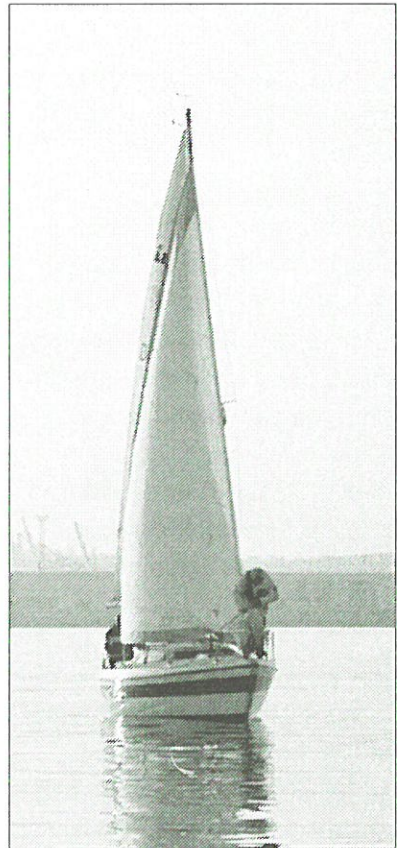

NYT FRA REDAKTIONSUD- VALGET:

Kan du snuse gode historier op???

Redaktionsudvalget søger nye, friske kræfter, der er gode til at snuse en historie op.

Du behøver hverken at lide af skrivekløe eller gå efter prisen som årets pressefotograf. Vi har nemlig allermest brug for folk, der kan komme med gode idéer til, hvilke historier vi kan bringe i Marsejleren.

Måske holder du skarpt øje med, hvilke både fra vores havn, der klarer sig godt ved stævner og kapsejladser – måske ved du, hvem der tager på sejlerferie til steder, vi andre kun tør drømme om – eller måske følger du intenst de debatter, der kører i bådmagasiner og aviser.

Hva' så med at blive en del af vores hyggelige og uformelle redaktion, der mødes 8-9 gange

om året, så du kan dele oplevelserne med andre gennem Marsejleren?

Vi har god plads i udvalget, der pt. kun er på tre aktive personer, så alle er velkomne. Den nemmeste vej til redaktionsudvalget er at sende en mail til marsejleren@mail.dk. Du kan også kontakte Lotte Pape på tlf. 8618 2058.

Venlig hilsen

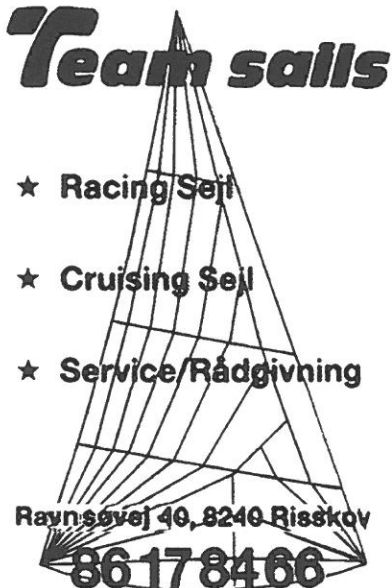

Team sails

- ★ **Racing Sejl**
- ★ **Cruising Sejl**
- ★ **Service/Rådgivning**

Ravn søvej 40, 8240 Risskov
86 17 84 66

MED ANNI OG BENT LØNSKOV AD EUROPAS FLODER

Onsdag den 2. maj påbegyndte Anni og Bent turen mod det skønne Middelhav, en tur med indlagt nydelse, idet der er afsat ca. 3 måneder til turen mod Middelhavet.

Båden er forberedt til turen, der er ændret forskellige ting som el-anlæg, tankkapacitet, cockpit-telt, stativ til masten således at den kan være på dækket mm.

I skrivende stund den 8. maj er Anni og Bent i færd med at demontere masten, de er i Trave-mûnde.

Turen fortsætter via Lûbeck, Hannover, videre over Holland, Belgien mod Givet i Frankrig, videre via Lyon for endelig at møde Middelhavet i Marseille. En tur på ca. 2000 km.

Bent har givet tilsagn om at sende rejsebreve til Marsejleren, så vi kan glæde os til at følge turen i den 27 fods store Jeanneau, Daisy af Marselisborg.

ffb



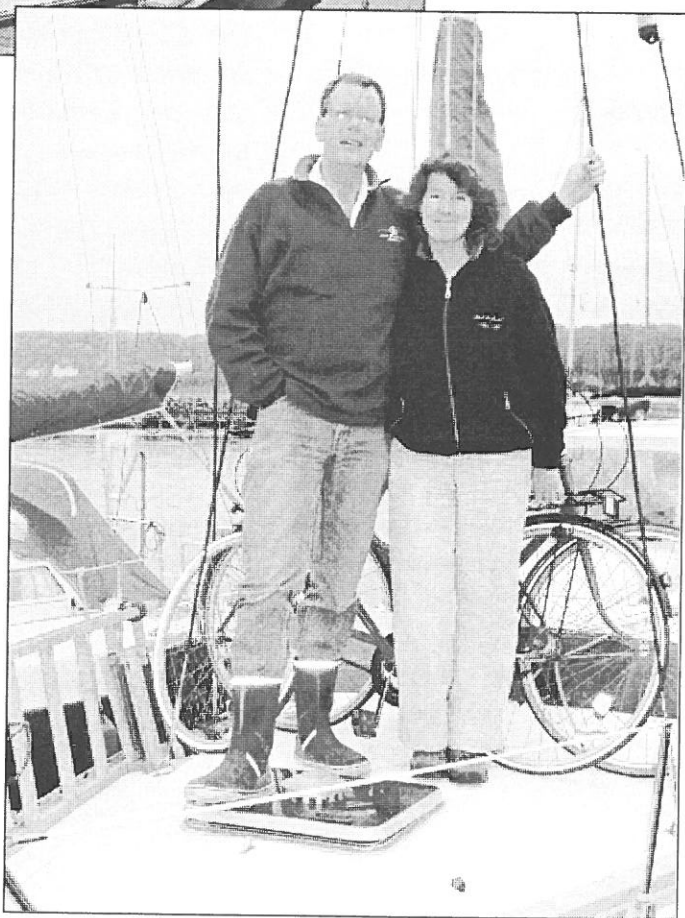

NYT FRA HAVN OG S/I BESTYRELSE

INDBRUD OG HÆRVÆRK PÅ MARSELISBORG HAVN

Nu sættes der ind mod det omkring sig gribende tyveri og hærværk på Marselisborg Havn.

Lystbåde på vinterpladsen og i havnebassinet har i den seneste måneds tid været udsat for en række indbrud og ondsindet hærværk.

»I gennemsnit har vi normalt ca. ét indbrud for hver 6. uge. Nu er vi oppe på godt ét stk. indbrud eller hærværk hver evige eneste dag i ugen,« siger havnemester Christian Vinbjerg.

Havnebestyrelsen drøftede problemet uden for dagsordenen på bestyrelsesmødet 6. maj 2002. Problemet er så alvorligt, at der skal gøres noget ved det her og nu.

Umiddelbart efter mødet er der indledt et samarbejde med et vagtfirma, der med øjeblikkelig virkning skal overvåge havneterrænet.

»Vi kan ikke leve med det her. Der er åbenbart nogle, der tror, at havnen og bådenes udstyr er et ta' selv bord,« siger Hans Peter Nielsen, der er formand for havnebestyrelsen.

I øjeblikket har et vagtfirma - med ansat hund - påtaget sig opgaven med at passe på pladshavernes ejendom. Denne ordning er midlertidig indtil videre, for bestyrelsen vil gerne have mulighed for at overveje en mere permanent løsning på problemet.

Løsningsmodeller

At lade et privat vagtfirma overvåge Marselisborg Havn året rundt ligger ikke lige for. Det vil ganske enkelt blive for dyrt for pladshaverne, mener havnens bestyrelse.

»Vi må se på mulighederne. Vi

må have pladshaverne med. Vi må være åbne for nye ideer. Så mens hunden og vagtmanden passer på vores både, må vi alle lægge vores hoveder i blød, så vi kan finde den rette løsning på problemet,« siger Hans Peter Nielsen.

Indtil videre har bestyrelsen kun haft mulighed for at luften forslag om en vagtmand, en videoovervågning, vin på flasker, en ??? Svaret blæser indtil videre ind fra luv.

Ny vin på gamle flasker

»Det kunne være dejligt at se, om der er én eller flere pladshavere, der er interesseret i at stå for en vagtordning i stil med den, vi havde her på havnen for et par år siden,« mener Hans Peter. Bestyrelsen vil gerne "nurse" en sådan vagtordning med diverse nødvendige faciliteter.

Så mens pladshaverne står over for en større risiko for at opleve et indbrud i fritidsbåden, håber bestyrelsen, at pladshaverne i egen interesse kan komme med løsninger, der tjener til alles

Sidste nyt: Nu er den gal igen!

NØDVENDIG VAGTORDNING.

Marselisborg Havn oplever for tiden en mærkbar stigning af tyveri og hærværk i såvel både som bygninger på havnen.

Bestyrelsen for Marselisborg Havn har med øjeblikkelig virkning genindført den frivillige vagtordning som forebyggende foranstaltning.

De egentlige vagter har p.t. til huse i værkstedets frokoststue mod øst. For at opnå tilstrækkelig kontinuitet i ordningen ønskes at så mange frivillige vagter (pladshavere, pladslejere, bygningsejere & -lejere) som muligt tilmelder sig ordningen. Der er endvidere brug for et stort antal vagtkoordinatorer.

Henvend dig venligst:
til Havnekontoret,
til bestyrelsen
eller til
Hans Lydiksen, tlf. 40 32 06 42.
E-mail: lydiksen@oncable.dk

ORIENTERING

fra bestyrelsesmøde den 6. maj 2002

Godkendelse af sidste referat

Referatet blev godkendt og underskrevet.

Opfølgning på sidste møde

Havnereglement: Kystdirektoratet har nu fremsendt bekendtgørelse nr. 9139 af 15. april 2002. En bekendtgørelse har større retsgyldighed end et cirkulære. Intet er ændret i bekendtgørelsen i forhold til det udkast vi fik fremsendt i efteråret 2001.

Paragrafferne i vores havnereglement og standardreglementet følger hinanden, så henvisninger er mere tilgængelige. Afsnit 1-5 refererer til standardreglementet, mens afsnit 6 og 7 er specifikt for Marselisborg Havn. Vores nye havnereglement gennemgås nok en gang af alle. Slutbemærkninger mailes til ML, så vi på næste besty-

relsesmøde kan godkende reglementet og få det sendt til Kystdirektoratet til officiel godkendelse.

Siden sidst

Pælene til bro 2 og 3 ankommer i uge 20. Derefter rammes de i uge 21/22. Vores smedehjælp bliver færdig med at svejse alle beslag til broerne som aftalt. Derudover har han nået at svejse en del andre ting, der har været på venteliste gennem en tid. Vi får også brug for smedens hjælp til at lave redningsstiger.

Der mangler endnu ca. 7 dages arbejde på brodækket og kanterne på bro 3, samt at save kæderne over. På bro 2 rammes pælene straks efter bro 3, og beslagene sættes på bagefter. Der er fundet midlertidig plads til bådene på bro 3 indtil broen er færdig.

Der er ryddet op på jollepladsen, men der mangler lidt endnu.

Bestyrelsen diskuterede det stigende antal indbrud og hærværk.

Kvartalsopfølgning

Regnskabstallene blev gennemgået. De største afvigelser var på manglende indtægt på udleje af pladser. Dette skyldes, at sejlervejret er kommet sent i år. Der er nu, efter kvartalsafslutningen, ved at komme gang i udlejning. Ligeledes var det budgetterede beløb til materialer ikke brugt, hvilket skyldes den generelle forsinkelse af bro 2 og 3.

Årsmærker

Bestyrelsen gennemgik forretningsgangen omkring påsætning af årsmærker.

Møde med Ejerforeningen

Der har været afholdt møde med Ejerforeningen omkring de frigivne midler fra Kommunen. Der mangler stadig at blive asfalteret. Kommunen søges om tilskud til asfalteringen, idet de har adgang til rensningsanlægget samt spejderhusene. Samtidig graves der en slange ned inden asfalteringen, så vi på sigt kan få flyttet dieseltanken om bag Miljøskuret. Der etableres 2 invalideparkeringspladser overfor indgangen til Hollænder-

broen, ligesom der etableres cykelparkering for enden af den nye bygning til brug for alle cyklende gæster til havnen.

De opsatte oversigtskilte over havnen er ikke som forventet i kvalitet. De revideres om ca. ½ år. Derudover skal der findes en løsning til afgrænsning af jollepladsen ud mod vejen i stedet for det nuværende stakit. Til dækning af disse udgifter søges Kommunen om frigivelse af opsparede midler for 2002 med mulighed for yderligere frigivelse af opsparring for 2003.

Eventuelt

Momssagen er endnu engang udsat, men det er nu endelig afgjort, at det skal afgøres ved EF-domstolen, om en båd er et køretøj eller ej!

Det undersøges om muligheden for at få Carpark til at foretage parkeringskontrol på jollepladsen, idet en del sætter deres båd i vandet og så parkerer bilen på jollepladsen til stor gene for de andre med adgang til pladsen. Ligeledes vil vi også gerne have kontrol på søsætningskajen.

Jeg ønsker at blive medlem af Marselisborg Sejlklub

Navn _____ Adresse _____

Postnummer og by _____ Telefon _____

Fødselsdato og år _____

Medlemskab (sæt kryds):

___ **A-kontingent** - Kr. 800,- (stemmeret ved generalforsamlingen)

___ **B-kontingent** - kr. 400,-

___ **Junior-kontingent** - (8-19 år) kr. 275,-

Familierabat:

Der gives 25% rabat på A-kontingenter til husstande med min. 2 A-kontingenter

Pensionistrabat:

Der gives 50% rabat på A-kontingenter til pensionister, der er fyldt 65 år

Jeg har egen båd (sæt kryds): ___ Ja ___ Nej

Hvis Ja: Evt. pladsnummer _____

Dato og underskrift: _____



721

A-brev

8260 0 17/24 1