

# MARSEJLEREN

Medlemsblad for Marselisborg Sejlklub og Havn.



15. dec. 2000

Nummer 8

*Husk at notere:*

**GENERALFORSAMLING OG KURSER  
- SE DATOERNE INDE I BLADET.**

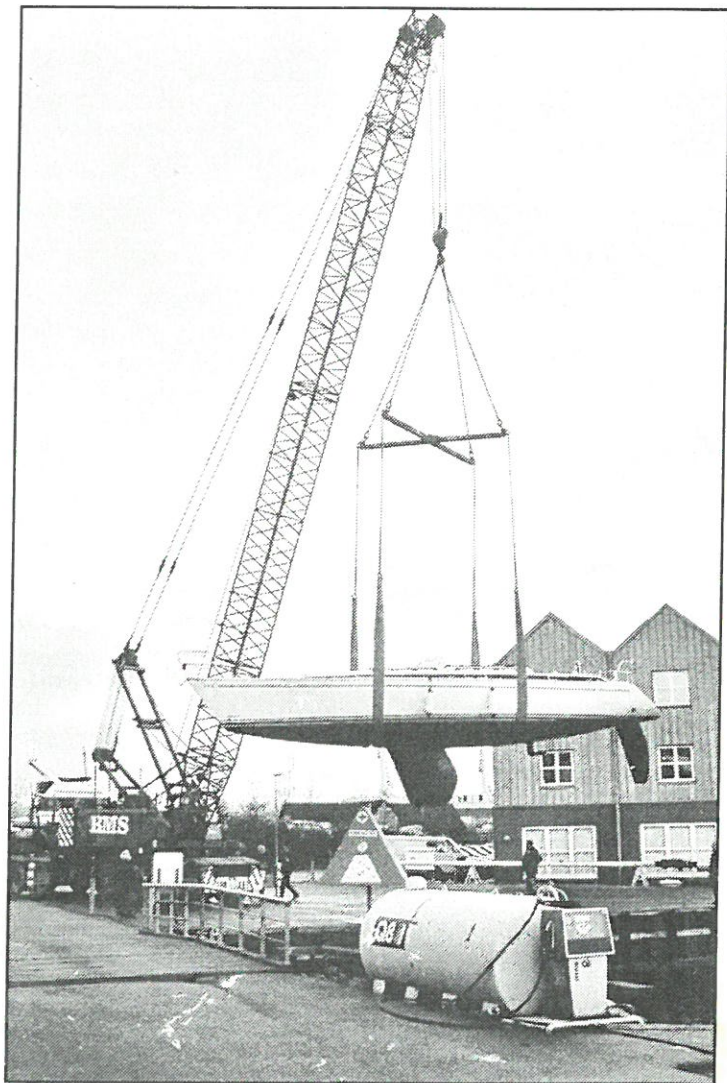

## MARSEJLEREN

udgives af Marselisborg Sejlklub og Marselisborg Havn S/I  
Bladet udkommer 8 gange pr. år i febr, marts, april, maj, juni, sept, okt. og dec.

**Deadline:** Normalt den 20. i måneden før.

**Opplag:** 750 eksemplarer

Henvendelser vedr. bladet til:

### Redaktionen

Havnekontoret  
Marselisborg Havnevej 54  
8000 Århus C

### Redaktør (ansvarshavende)

Inger Søndergård  
Fagredaktør: Lotte Pape  
Tlf. 8618 2058 2 545534  
E-mail: lotte-per@mail.dk

### Bladudvalg:

Flemming Bech,  
Tlf. 8628 0083  
E-mail: ffb@tdk.dk

Kurt Steffensen  
Tlf. 8627 2345

Claus Ankjærø  
Tlf. 8625 1280

### Annoncer:

Inger Søndergaard  
Tlf. 8627 5720

## INDHOLDSFORTEGNELSE

**Forside:** De store både tages på land

### Artikler:

- s. 3: Nyt fra bestyrelsen
- s. 6: Indkaldelse til generalforsamling
- s. 7: Sommerstanderen er strøget
- s. 12: Ny spadeholder
- s. 16: Kredssejlerdag
- s. 18: Kursusoversigt.
- s. 23: Kampen om det levende søkort
- s. 24: Orientering fra bestyrelsesmøde
- s. 27: Et tilbageblik

### Annoncer:

- s. 3: Jubo
- s. 5: Ry Bådebyggeri  
Ove Therkildsen
- s. 7: Per Trankjær
- s. 8: Tuborg
- s. 9: Sparbank Vest
- s. 10: Marselis Bådudstyr  
Sondrup Marine Motor
- s. 11: MP Sejl
- s. 12: Hydro - Texaco  
Henning Wermuth
- s. 14: Team Sails
- s. 15: Intercom
- s. 18: Olav Hansen
- s. 23: Århus Marine Service

### Marsejleren i febr. 2001

Næste nummer udkommer ca. 15. febr. 2001. Deadline er 15. jan. 2001. Alle Marselisborg sejlklubs medlemmer, Marselisborg Havns pladshavere og øvrige brugere opfordres til at skrive gode og spændende indlæg til bladet.

Synspunkter fremført i læserbreve og indlæg af samme karakter kan ikke betragtes som Marselisborg Sejlklub eller Marselisborg Havns stillingtagen til de omhandlede spørgsmål.

Venlig hilsen, Redaktionen

## MEST OM SEJLKLUBBEN

### NYT FRA BESTYRELSEN

#### Sejlkлубben har fået sin egen Stander

Der er med stor glæde, at bestyrelsen kan meddele, at Marselisborg Sejlklub har fået sin egen stander.

#### Lidt baggrund

I forbindelse med medlemskabet af en sejlkлуб under Dansk Sejlunion (DS), betales der en del af medlemmets kontingent til DS. Dette beløb er for år 2000 40 kr., og for år 2001 48 kr.

Forhøjelsen på de 8 kr. skyldes, som omtalt i sidste nummer af Marsejleren, at et nyt DS Sejlernyt vil blive udsendt til alle medlemmer på privatadressen.

Marselisborg Sejlklub har været medlem af DS siden 1987.

Ud over at DS støtter ungdomsarbejdet, opretter træningscentre, forestår uddannelse, samt er et vigtigt element i hele miljødebatten mv., giver det også dig som medlem nogle mere direkte fordele, som f.eks. adgang til de fleste andre

#### Specialopgaver i rustfrit stål

*F. eks.:*

- Vandtanke
- Brændstoftanke
- Søgelændere
- Badestiger
- Alle former  
for beslag



a/s Jubo  
Industrivej 33  
8660 Skanderborg  
Tlf. 86 57 15 88

klubbers klublokaler, samt ret-tighed til at benytte de ca. 150 ankerbøjer, som er placeret rundt om i de danske farvande.

Ovenstående plus de mange aktiviteter som Sejlklubben selv står for, understreger behovet for at der skabes en klarhed for hvem der er medlem af Sejlklubben.

Da den nuværende stander ikke viser om man er medlem af Sejlklubben, men kun at man er hjemmehørende i Marselisborg havn, har bestyrelsen derfor

besluttet, at klubben skal have sin egen stander.

## **Samejekontrakt med Havnen**

Der har været en dialog mellem Havnens og Sejlklubbens bestyrelser om hvorvidt den nuværende stander kunne overgå som klubstander.

Med respekt for de mange års tradition, blev der opnået enighed om at den nuværende stander skal forblive som havnestander, og at Sejlklubben skal have sin egen.

På den baggrund blev der oprettet en Samejekontrakt med følgende hovedindhold:

- Logoet, som er det kendte logo, er i lige sameje mellem Marselisborg Lystbådehavn og Marselisborg Sejlklub.
- Logoet på hvid stander (den vi kender i dag) må føres af alle pladshavere, pladsejere og øvrige med tilknytning til Marselisborg Lystbådehavn.

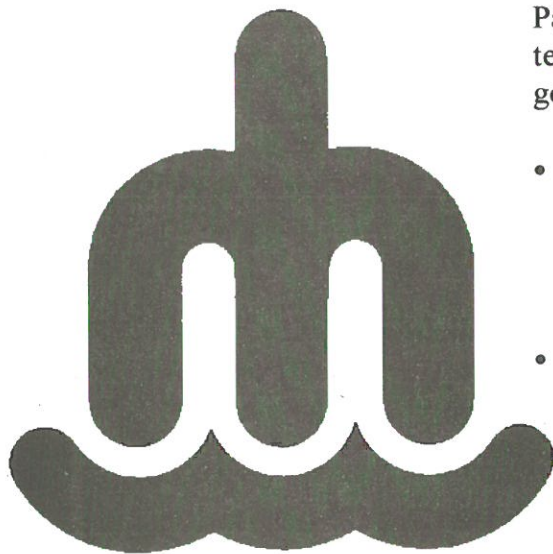

- Logoet på blå stander med hvid kant, må eksklusivt føres af medlemmer af Marselisborg Sejlklub eller i henhold til Marselisborg Sejlklubs særlige tilladelse. Standeren må kun fremstilles eller sælges gennem Marselisborg Sejlklub eller efter særlig skriftlig tilladelse fra Marselisborg Sejlklub.

Den ny klubstander vil i papirform kunne ses i vores klublokale og kan købes af Sejlklubben ved starten af den nye sæson.

Bestyrelsen er glad for den klarhed vores egen stander vil give, både i forhold til DS og i forhold til vores egen eksistens her i havnen.

Vi håber på at den vil medvirke til, at der opstår en god og konstruktiv dialog med vores sejle-nabo, om det at være medlem af Marselisborg Sejlklub.

Med sejlerhilsen

John Klarskov

RY BÅDEBYGGERI

SILKEBORGSOERNES  
MARINECENTER

INDUSTRIVEJ 14 - 8680 RY  
TELEFON 86 89 26 44



KVALITETS BÅDEBYGGERARBEJDE  
TIL PRISER, DER ER VÆRD AT  
KØRE EFTER !

STOR BÅDEHAL  
MARINEBUTIK

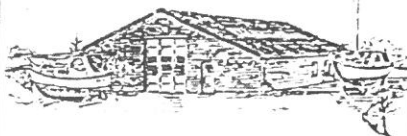

VI KLARER TRANSPORTEN !

**Bådtransport  
indtil 6 tons.**

**Nedbygget bil  
m/kran  
og hænger**

**Vognmand  
Ove Therkildsen  
Tlf. 86 24 34 33**

DER INDKALDES TIL:

# GENERALFORSAMLING

MANDAG DEN 29. JANUAR 2001  
KL. 19:00

Dagsorden til generalforsamlingen.

1. Valg af dirigent.
2. Bestyrelsens beretning for det forløbne år.
3. Aflæggelse af årsregnskab samt forelæggelse af budget for det kommende år.
4. Valg af bestyrelse
5. Valg af 2 suppleanter til bestyrelsen
6. Valg af 2 revisorer.
7. Valg af 1 revisorsuppleant.
8. Fastsættelse af kontingent
9. Indkomne forslag.
10. Eventuelt.

Forslag der ønskes behandlet på den ordinære generalforsamling, skal være fremsendt til bestyrelsen senest 14 dage før.

Forslaget skal være skriftligt og indeholde en motivation for forslaget fremsættelse.

Venlig hilsen  
Bestyrelsen

## SOMMERSTANDE- REN ER STRØGET. VELKOMMEN TIL VINTERSÆSONEN

Der er heldigvis ved at være tradition for, at vejret er med os, når vi tager afsked med sejlersæsonen. Sådant var det også i år, hvor sommerstanderen blev strøget lørdag den 28. oktober. Solen skinnede, kanonen bragede og sangen gjaldede, alt imens optimisterne fyldte havnebassinet, så det var en vær-

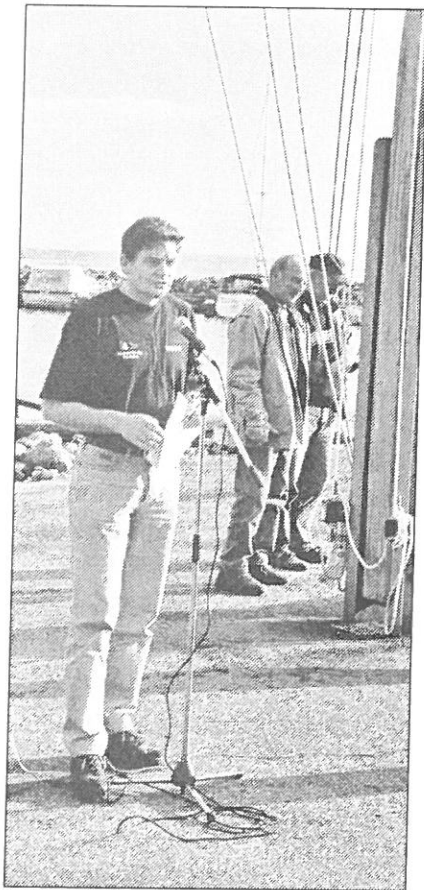

*Sejlkubbens formand, John Klarskov taler ved standerstrygningen*

dig afslutning på den første sæson i dette årtusinde.

Men her holder talen om traditioner så også op, for formand

*(Fortsættes på side 8)*

### **Din TØMRERMESTER** **Per Trankjær**

Alt i tømrer- og snedkerarbejde.

Udskiftning af tag.

Tilbygning og ombygning.



28 10 59 44

Uraniavej 18 - 8270 Højbjerg

# 86 14 49 44



(Fortsat fra side 7)

John Klarskovs tale drejede sig blandt andet om den nye klubstander, vi kan glæde os til at føre, når bådene igen kommer i vandet (se nærmere beskrivelse andet steds i bladet.)

John Klarskov kom også ind på, at en aktiv klub kun eksis-

terer i kraft af sine medlemmer og det frivillige arbejde, de deltager i.

På bestyrelsens vegne takkede han alle de, der har bidraget til, at Marselisborg Sejlklub igen er en velfungerende klub.

Aftenens standerstrygningsfest havde omkring 60 glade og tilfredse deltagere, og også her blev traditionerne suppleret med nye tiltag.

Der var nye medlemmer af sejlklubben blandt gæsterne.

Det nye festudvalg havde selv lavet al maden, og orkesteret,

(Fortsættes på side 10)

## SPONSOR FOR MARSELISBORG SEJLKLUB

**Grøn Tuborg gør  
livet lidt  
grønnere.**





SPONSOR FOR MARSELISBORG SEJLKLUB

**TÆT PÅ KUNDERNE...**



**SPAR  
BANK  
VEST**

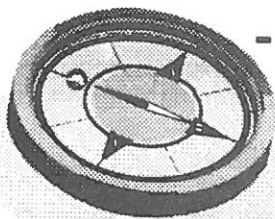

**- overalt i Århus**

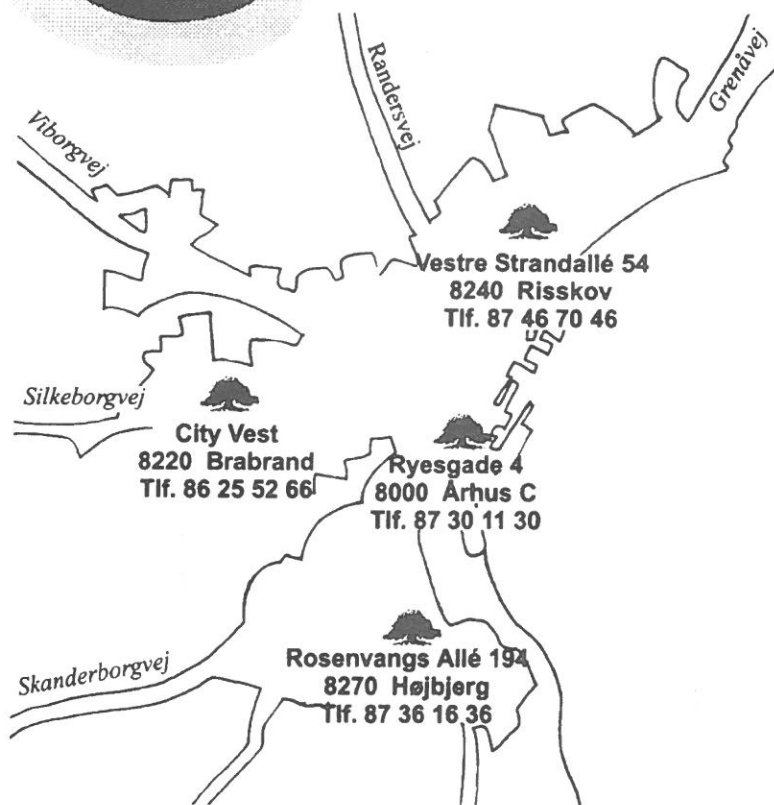

## ALT TIL SEJLERFOLKET

- \* *Sejlertøj*
- \* *Maling*
- \* *GPS ér*
- \* *Gave art.*
- \* *Redningsveste*
- \* *Nødudstyr*
- \* *Søkort*
- \* *Fittings*
- \* *Kikkert*
- \* *Kompas*
- \* *Belysning*
- \* *Etc.*



Marselis Bådudstyr  
Marselisborg Havn  
8000 Århus C

Tlf 86 12 43 66

Fax 86 12 43 36

email [marine@afi.dk](mailto:marine@afi.dk)

Homepage  
[www.afi.dk](http://www.afi.dk)

Mandag-Fredag  
10.00-17.30

Lørdag og Søndag  
10.00-14.00

(Fortsat fra side 8)

der spillede op til dans, var også nyt i sejlkubregi.

Et af aftenens højdepunkter var kinesisk lotteri med meget flotte sponsorpræmier.

Nu vajer vinterstanderen over Marselisborg Havn og sejlkub, men heldigvis er der stadig mulighed for at deltage i sejlerlivet.

Vinteren og foråret igennem arrangerer sejlkubben spændende og lærerige kurser, som kan gøre livet til søs til en endnu større oplevelse.

God vintersæson!

Lotte Pape/Marsejleren

diesel  diesel

## Sondrup Marine Motor

Hovedgaden 12, Gylling

8300 Odder

Telefon 86 55 11 57

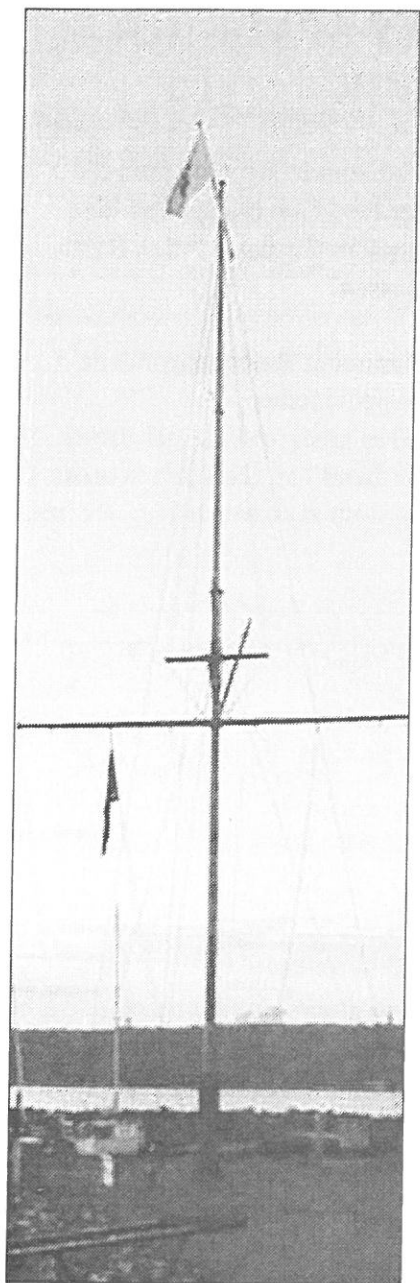

RULLEBOM-SYSTEM · VALGT AF MERE END 2500 SEJLERE OVER HELE VERDEN

SAILTAINER

## Cruising- sejl eller rullesejl til rebede priser...

Beslut dig for nye  
cruising- eller rullesejl  
NU og opnå en stor  
økonomisk fordel.

I vinterperioden monterer vi Saitainer og Furlex rulleforstag på din båd uden beregning.

Se ind på vores website:  
**www.mpsejl.dk** for  
yderligere information  
eller ring til os  
for personlig  
rådgivning  
ved-  
rørende  
alle former  
for sejl- og rig-  
løsninger...

Den  
optimale  
farsejlsløsning  
**MAX POWER**-  
profil-Rullegenue  
med dobbelt  
fortig



MP-sejl  
Egå Marina  
8250 Egå  
Tlf. 8622 2233  
Fax 8622 7786  
[www.mpsejl.dk](http://www.mpsejl.dk)  
[info@mpsejl.dk](mailto:info@mpsejl.dk)

**Vi er år 2000 parat  
- også med gode bud  
på GPS navigatorer**

Decca systemet klarede ikke årsskiftet, så vil du være sikker på navigationen i den kommende sæson, er det tiden at anskaffe en GPS navigator eller kortplotter.

Rekvirer specialbrochurer og priser.

**Henning Wermuth  
Marine Electronic**

Ravnøvej 7 - 8240 Risskov  
Tlf. 86174565 - Bil 40724565

- snak med fagmanden om sikker og  
komfortabel sejads

**NY SPADEHOL-  
DER**

Ved standerstrygningen i oktober blev Den blå spade tildelt havnens formand **Peter Rank Lassen.**

Flemming Bech begrundede valget således:

”Den bestyrelse du har været formand for, har gjort et stort og godt stykke arbejde, der har

**SPONSOR FOR MARSELISBORG SEJLKLUB**

**HYDRO TEXACO**

**SPANIEN 63 • 8000 ÅRHUS C.  
TLF. 86 19 68 00 • FAX 86 12 43 32**

**ÅBNINGSTIDER:**

**BRÆNDSTOF / KIOSK:**

**MAN-LØR 07.00-22.00  
SØN 08.00-22.00**

**VASK:**

**MAN-LØR 07.00-21.45  
SØN 08.00-21.45**



**GRATIS BRUG AF  
STØVSUGER/  
MÅTTERENS**



## HURTIG ORIENTERING FRA DIN HAVN:

Hvis du vil modtage direkte information fra bestyrelsesmøder m.m., så send en tom E-Mail til: [marselisborg-havn-subscribe@egroups.com](mailto:marselisborg-havn-subscribe@egroups.com)

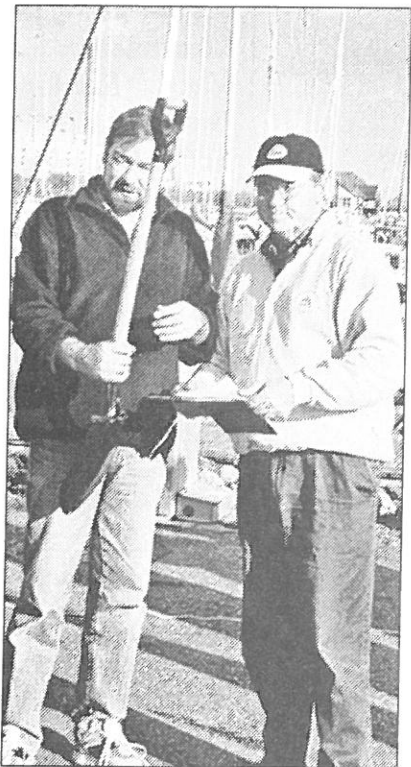

*Peter modtager spaden fra Flemming*

været en arbejdsbyrde ud over, hvad man med rimelighed kan forlange af en ulønnet bestyrelse, men I/ bestyrelsen har gjort det godt, og det er ikke mindst din fortjeneste. Derfor

fortjener du også at få overrakt spaden. Tillykke Peter, du fortjener den, pas godt på den”.

### Den blå spade

Er en særlig spade, skænket af Danjord A/S ved det første spadestik til Marselisborg Havn den 25. januar 1986.

I "spade manualen" står:

- Spaden bruges ved starten af hver byggetape, og ved andre passende lejligheder.



*Peter "spademodtager*

## MARSELISBORG SEJLKLUB

### Bestyrelsen:

#### Formand:

John Klarskov  
Tlf. 8684 6868  
mobil 2120 5159

#### Næstformand:

Inger Søndergård  
Tlf. 8627 5720

#### Kasserer:

Henrik Braun  
Tlf. 8625 0003

#### Sekretær:

Jens Bøgh Sørensen  
Tlf. 8615 8702  
Hans-Jürgen Hornschuch  
Tlf. 8627 7584  
mobil 4020 3525  
E-mail:  
juergen.hornschuch@juhl-as.com  
Kaj Kristensen  
Tlf. 8629 5585

#### Suppleanter:

Ager Christiansen  
Tlf. 8627 6273  
Lars Skøtt Jensen  
Tlf. 8629 3005

### Kursusudvalg

Flemming Bech  
Tlf. 8628 0083  
Lilly Meinicke  
Tlf. 8612 4312  
John Klarskov  
Tlf. 8684 6868

### Kapsejladsudvalg

#### Formand:

Per Hjerrild Hansen  
Tlf. 8618 2058 /  
2125 2429  
E-mail: lotte-per@mail.dk

#### Sekretær

Hans Jørgen Knudsen  
Tlf. 8611 5969

#### Materielforvalter

Per Trankjær  
Tlf. 8614 4944  
Hans-Jürgen Hornschuch  
(se tlf. nr. og e-mail under  
bestyrelsen)

Kurt Steffensen

Tlf. 8627 2345

Mads Andersen

Tlf. 2690 7219

#### Klubmåler:

Lars Skøtt Jensen,  
tlf. 8629 3005

#### Klubmåler:

Peder Stjernholm,  
tlf. 8619 5923

### Festudvalget

Ulla Hartvig Jørgensen

Tlf. 8613 1795

Tove Bjerre

Tlf. 8655 7303

Henriette Riskær

Tlf. 8617 4158

Lisbeth Bjerre- Knudsen

Tlf. 8611 5 69

Ulrik Christensen

Tlf. 8699 0922

Niels Bonde

Tlf. 8619 9793

## AKTIVITETS

Generalforsamling:

Førstehjælp:

Tovværks- og splejseku

Instrumenter ombord:

Meteorologi for sejlere:

Brandbekæmpelse:

Forårsklargøring af båd

Søsætningssild

og grej-marked:

Onsdagsbanen starter:

Standerhejsningsfest:

Premieresejlad:

Weekendtur til Tunø:

Stjernesejlad:

Optagningssild:

Standerstrygningsfest:

### Pigesejlerudvalg

Kontakt telefon nr.

Birthe Buhl

Tlf. nr. 8693 0405

### Marselisborg Sejlklub

Marselisborg Havnevej 54

8000 Århus C

Tlf. 8618 1586

Kontoret i tårnet er åbent

tirs. i lige uger kl. 16-18.

Bestyrelsens medlemmer  
kan på skift træffes i kon-  
toret på 2. sal ell. i Messen.

## ALENDER 2001

29. januar  
 31. jan. + 7. febr.  
 21. februar  
 28. februar  
 6. + 13. marts  
 10. marts  
 3. april  
  
 21. - 22. april  
 25. april  
 28. april  
 11. maj  
 9. - 10. juni  
 15. september  
 13. - 14. oktober  
 27. oktober

### Ynglingudvalg

#### Ledere:

Aage Thorborg  
 Tlf. 8613 4592  
 Asger Christiansen  
 Tlf. 8627 6273

#### Tilværelser:

Peter Jelsbak  
 Tlf. 86 10 91 21

### Messebooking

Mette Bang  
 Tlf. 8676 0907  
 Booking af messen til week-endarrangement skal ske senest om torsdagen 8 dage inden arrangementet afholdes.

### Optimistudvalg.

#### Udvalget.

Gunnar Jensen  
 Tlf. 8627 5906  
 Per Hjerrild Hansen  
 Tlf. 8618 2058 el.  
 tlf. 2125 2429

#### Instruktører.

Torkild Hofman  
 Tlf. 8672 2023  
 Rasmus Vinter  
 Peter Lundgaard

### Sejlerskolen

Peder Stjernholm  
 Tlf. 8619 5923

### Messeudvalg

Erik Priskorn  
 Tlf. 8676 0907  
 Jens Bøgh Sørensen  
 Tlf. 8615 8702

### Standerudvalg

Ib Skovhede  
 Tlf. 8615 9376  
 Boje Sørensen  
 Tlf. 8611 2374  
 Kristian Jacobsen  
 Tlf. 8624 4303

## MARSELISBORG HAVN S/I

### Marselisborg Havnekontor

Marselisborg Havnevej 54  
 8000 Århus C  
 Tlf. 8619 8644  
 Fax 8619 8799  
 E-mail: mh-si@mail.dk

Havnekontoret i tårnet er åbent  
 hverdage kl. 9-12  
 Tirsdag tillige kl. 16-18.  
 Mandag og fredag: Lukket

*Kontoret er lukket fra 22. dec. 2000 til 1. jan. 2001 begge dage incl.*

### Administration:

Grith Petersen

### Havnechef:

Ove Pilgaard Nielsen  
 træffes normalt:  
 Hverdag kl. 08.00-16.00

### Bestyrelse:

#### Formand

Peter R. Lassen  
 Tlf. 8629 9505  
 Hans Peter Nielsen  
 Claus Ankjærø  
 Tlf. 8625 1280  
 Joan Jacobsen  
 Tlf. 8624 4303  
 Århus Kommunes Repræsentant: Joan Frausing

## KREDSSEJLER- DAG 2000.

For 5. år i træk er der blevet afholdt kredssejlerdag i østjyllandskredsen.

Kredssejlerdagen er for alle der er interesseret, og bliver normaltvis afholdt i Kaløvig.

Emner på dagsorden var miljø, sejlerskole, Det levende Søkort, kapsejlads, pigesejlads, tursejlads og ungdomsarbejde.



## *Team sails*

- ★ Racing Sejl
- ★ Cruising Sejl
- ★ Service/Rådgivning

Arresøvej 6, 8240 Risskov

86 17 84 66

Vi var 3 der deltog fra Marselisborg Sejlklub. Gunnar Jensen deltog i ungdomsarbejdet, John Klarskov deltog i Miljø og det levende søkort. Under tegnede var med i forhold til kapsejlads.

Først på dagen var der et oplæg om, hvordan man har lavet ungdomsarbejde i Hobro.

Hvordan entusiasme i det frivillige arbejde kan leve og hvordan det kan sygne hen.



## Førår 2000

Opdater din AP Navigator MK 4 og MK 5 til GPS

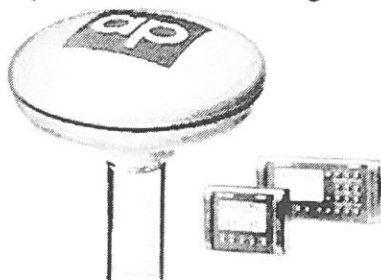

Se også vores  
øvrige GPS-modeller:

**FURUNO** GPS

**GARMIN** GPS

**PHILIPS** PCP 207

*Leica* Chart Nav. MK 30

PC Navigation Win Chart

### Inter-Com Århus ApS

Teleringen Egå

Stavneagervej 35 • 8250 Egå • 86 22 55 77

[www.hl-intercom.dk](http://www.hl-intercom.dk) • E-mail: [hl@egaa.dk](mailto:hl@egaa.dk)

Alt afhænger af den opbakning der er til stede i de enkelte klubber. Oplægget gav alle noget at tænke på.

Efter dette oplæg blev vi ind delt i 3 grupper, hvor vi fra Marselisborg Sejlklub valgte at deltage i hver vores.

Gruppen omkring ungdomsarbejde bruger Sejlerdagen til at få diskuteret, hvordan ungdomsarbejdet skal foregå i det kommende år.

Samarbejdet omkring ung-

domsarbejdet i kredsen er under udvikling. I år blev man enige om at lave forskellige stævner som både kan dække A, B og C sejlernes behov. Ud over at lave almindelige

*(Fortsættes på side 18)*

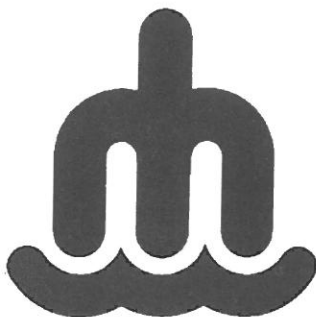

kapsejladser, specielt for A og B sejlere, vil man lave sjovere sejladser, hvor det er andre ting end det at sejle hurtigst der får en betydning.

Vedr. miljøet blev der orienteret om hvordan det går med ny bundmaling. Der er en ansøgning inde om at få tilladelse til en bundmaling med minimal indhold af kobber.

Der er ikke kommet svar på ansøgningen endnu. Ud over dette er man igang med at lave nye forsøg med enzymer i bundmaling. Det er ret nyt, og der foreligger ingen resultater på nuværende tidspunkt.

Ud over dette blev Det levende Søkort præsenteret. Se omtale i sidste Marsejler. Fra gruppen blev det sagt at det var et godt julegaveønske, og det er særdeles anvendeligt.

Kapsejladsgruppen hørte meget om erfaringer fra Sydney og hvilken indflydelse det eventuelt vil få på dansk sejlsport. Her tænkes specielt på hvor tæt sejladserne lå på land, for at

gøre sejsporten mere publikumsvenlig. På mødet mente man, at kapsejladser bør ligge tættere på land, og at sejlerne må leve med at der er vind-spring.

Sejlerne har ikke lyst til at sejle i længere tid for at komme ud til en bane, eller ligge derude til vinden er konstant. Derfor blev den samlede konklusion, tættere på land, minimum ventetid.

Thomas Jacobsen og Henrik Blakskjær var der for at fortælle om hvordan det var at deltage i et OL.

Det er for omfattende her at komme ind på deres overvejelser og oplevelser i forbindelse med et OL. Vi, der var til stede, fik mulighed for at sidde med en guldmedalje i hånden. Den er tung og ser flot ud.

Thomas Jacobsen og Henrik Blakskjær blev hædret og fik årets klokke på grund af deres indsats ved OL 2000. Velfortjent.

Inger Søndergaard

## FÅ NOGET FOR DIT SEJLKLUB- KONTINGENT.

**Gå på kursus i Messen,  
det er gratis.**

Alle sejlkubbens medlemmer  
kan være med.

**Førstehjælp og elemen-  
tær brandbekæmpelse**

Førstehjælp:

**onsdag den 31. januar og 7.  
februar kl. 19.00**

Brandbekæmpelse:  
**lørdag den 10. marts kl.  
10.00**

6 timers førstehjælp og 2 ti-  
mers elementær brandbekæm-  
pelse er, hvad enhver sejler har  
brug for, det kan gælde livet.

Formålet med kurset er at sæt-  
te dig i stand til at slukke en  
mindre brand med egne sluk-  
ningsmidler. At du tilegner dig  
færdigheder, så du er istand til  
at yde den fornødne første-  
hjælp, samt holde liv/ genop-  
live personer i de vigtige mi-

### Søstærke Juletilbud

Kadematic aut. opp. Vest 1.229,- Nu 898,-  
Standard opp. Vest Nu 598,-

BMS - Sejlerøj mest solgte i EU  
Heldragt 1.339,- Nu 697,-  
To-delt åndbart 1.796,- Nu 1.349,-

Normark flydedragt 1.895,- Nu 1.495,-

Navionic 5" Søkortplotter 4.195,- Nu 3.895,-  
Navionic 7" Søkortplotter 6.995,- Nu 5.995,-

Garmin Fishfinder 100 1.899,- Nu 1.598,-  
Garmin Fishfinder 160 2.799,- Nu 2.398,-

Dahon De Luxe Foldecykler  
Inkl. Udstyr og Taske 3.740,- Nu 3.195,-

Fujinon 7x50 vandtæt  
m/Pejlekompas 2.995,- Nu 2.195,-

Marine Kikkert  
Gummibelagt 698,- Nu 349,-

Det Levende Søkort <sup>Nyhed</sup>  
CD med alle DK søkort 525,- Nu 395,-

VHF / SRC kurser  
Tilmelding nu

Allt kan byttes indtil 6. Jan.

Elektronik - Badudstyr - Beklædning  
Vi har eget elektronik- og riggerværksted samt VHF/SRC-skole

**olav hansen** Studstrup Strand

Ønsbækvej 16. Tlf. 86 99 15 10  
ma-fr 9-17 tirsdag lukket lø - efter aftale

Se flere Tilbud på: [www.olav-hansen.dk](http://www.olav-hansen.dk)



nutter lige efter en ulykke eller en pludselig opstået sygdom.

Førstehjælpens hovedpunkter:

- trinvis førstehjælp til bevidstløse
- udvendig hjertemassage
- kunstigt åndedræt
- standsning af livstruende blødninger
- pludselig opstået sygdom
- behandling af chok
- alarmprocedure

## **Tovværks- og splejsekursus.**

**Onsdag, den 21. februar kl. 19.00**

Hvordan skal jeg behandle mit tovværk? Det er dyrt at købe nyt!

Hvordan splejser man et øje på sit fald eller hvordan splejses en wire og et fald sammen?

Hvorfor er mine tovværksender altid flossede?

Alt dette og mere til, kan du lære på MS's tovværks- og splejsekursus.

Efter en kort gennemgang af tovværkstyper vil vi gennemgå, hvordan man laver en øjesplejning og en takling på en flettet line (dvs. skøder og fald).

Derefter er der mulighed for individuel undervisning.

Åge Thorborg vil lede os gennem aftenen.

## **Instrumenter ombord, demonstration af de nye ting**

**Onsdag den 28. februar kl. 19.00**

Hvad bruger man de forskellige instrumenter til?

Hvad er det nyeste på markedet?

Er det nu også nødvendigt med alle de ting?

Bruger instrumenterne meget strøm?

Disse spørgsmål og mange andre kan du få svar på når vi får en demonstration af den nyeste elektronik.

En førende ekspert, forhandler og sejler vil fortælle hvordan.

## **Meteorologi for sejlere Tirsdag den 6. og 13. marts kl. 19.00**

Hvorfor taler Voldborg om snurrebasser, og er der udbrudt krig, når Michael Jarnvig taler om fronter? Bliver vejret altid

## Vinterkonservering

[www.marine-service.dk](http://www.marine-service.dk)

Bestil tid til vinterkonservering allerede nu. Så ordner vi resten, og du behøver ikke tænke mere på det.

Udfører du selv vinterkonservering, har vi alt, hvad du skal bruge til motor og drev.

Hvorfor skal man vælge et lokalt, hurtigt, grundigt, effektivt, autoriseret firma, når man skal have udført reparationer på sin bådmotor?

- Spørg nogle af de andre på din bro.  
De er sikkert kunder hos os i forvejen!

Autoriseret forhandler:

**VOLVO  
PENTA**



**SUZUKI  
MARINE**

**Århus Marine Service**

Nordlandsvej 84 b, 8240 Risskov, Tlf: 86 21 36 00, Fax: 86 21 26 71, [www.marine-service.dk](http://www.marine-service.dk)

### Salg af både Kommision

Lad os sælge din båd via vores webside: [www.marine-service.dk](http://www.marine-service.dk)  
Det koster ikke noget at sætte båden til salg hos os. Først ved salg koster det 5% af bådens pris. Ring til os og få tilsendt et skema, som du udfylder med oplysninger om båden. Eller udfyld skemaet på vores webside, så er du på vej til at få solgt din båd. Vi er dagligt i kontakt med potentielle kunder!

dårligt, når det er Torben Clausens tur til at fortælle/ spå om fremtiden?

Kan jeg selv lære at tolke naturens signaler, og er det muligt selv at lave en vejrprognose?

Find selv på flere spørgsmål.

På 2 aftener vil Jens Villumsen fortælle os om vejret til søs, og hvad vi skal være opmærksom på. Jens vil bl.a. komme ind på de globale vejr faktorer, skydannelser, vindretninger og styrker, samt lokale vejrforhold - også i Århusbugten.

## Forårsklargøring af båden

**Tirsdag den 3. april kl. 19.00**

Hvad skal jeg gøre ved min båd så den er klar til en lang sæson?

Per Sondrup fra Sondrup Marine Motor vil fortælle om klarlægning af motor mv., og Jørgen Jensen fra Ry Bådbyggeri vil give et bud på klarlægning af rig, skrog mv. Undervejs vil der blive mulighed for at stille spørgsmål om dine egne pro-

blemer med båden.

En rigtig klargjort båd er grundlaget for en god sæson.

### **Sejl efter de nye kapsej- ladsregler**

Dette kursus annonceres senere mht. dato for afholdelse.

**Alle aftener serveres en kop kaffe, tag selv kage med. Øl og vand kan købes.**

**Tilmeldingskupon, klip ud og send til:**

Flemming Bech, Højvangsvej  
84, 8260 Viby J, senest 14  
dage før **din første kur-  
susaften**

Fornavn \_\_\_\_\_

Efternavn \_\_\_\_\_

Tlf. nr. \_\_\_\_\_

HM nr. \_\_\_\_\_

Tilmelder sig hermed følgende kurser (sæt kryds)

\_\_\_ **Førstehjælp og elementær brandbekæmpelse**

\_\_\_ **Tovværks- og splejsekursus**

\_\_\_ **Instrumenter ombord,  
demonstration af de nye ting**

\_\_\_ **Meteorologi for sejlere**

\_\_\_ **Forårsklargøring af båden**

## KAMPEN OM DET LEVENDE SØKORT.

Nu er Det levende Søkort på banen, og langt de fleste giver udtryk for glæde over produktet, som blev født midt i en voldsom priskamp. Priskampen har vakt undren, glæde, sure miner etc. hos nogle sejlere, hvorfor det ville være på sin plads at give sejlerne indsigt i hændelsesforløbet.

Dansk Sejlunion har gennem halvandet år været med til at udvikle og lave promotion for Det levende Søkort. Da vi selv er stolte af produktet og mener, at det kan være med til blandt andet at højne sikkerheden til søs, ønsker DS at sælge produktet til sine medlemmer til en god pris. Dette kan lade sig gøre, fordi DS er kortforhandler og derved opnår de samme rabatter som alle andre kortforhandlere.

Gennem samtaler med KMS fastsatte vi en medlemspris på

400 kr. KMS havde en interesse i at DS kom på markedet med en medlemspris, som ikke dumpede prisen urealistisk i forhold til den vejledende pris på 525 kr., da man ønskede at der også skulle være mulighed og plads for de øvrige kortforhandlere, boghandlere og Post Danmark.

Allerede i slutningen af september skrev vi til klubblade og andre for at orientere om muligheden for at købe Det levende Søkort til den nu fastsatte pris på 400 kr. Som reaktion på vores information til klubberne modtog vi et brev fra Søsportens Brancheforening, som bad DS om at sætte prisen op af hensyn til de erhvervsdrivende, som jo skal leve af sejlerne.

Dansk Sejlunion svarede på denne henvendelse, at man fortsat ønskede at give sine medlemmer et godt tilbud, at DS havde de samme vilkår som alle andre søkortforhandlere, og at DS endvidere havde udgifter til pakning og porto. Dansk Sejlunion var derfor af

den opfattelse, at der fortsat var mulighed for at andre forhandlere kunne være på markedet.

DS's tidlige udmelding om medlemstilbud betød at boghandlere og Post Danmark kort før udgivelsesdatoen offentliggjorde en pris på 398 kr., mens en gruppe søkortforhandlere gik på markedet med en pris på 348 kr. Dansk Sejlunion ønskede naturligvis at matche den laveste pris, hvorfor medlemstilbuddet endte 52 kr. billigere end op-

rindeligt annonceret.

Hele situationen kan opsamles på denne måde: Dansk Sejlunions medlemstilbud og fasthed overfor ønsker om at hæve prisen, har betydet at sejlerne i dag kan købe Det levende Søkort til 348 kr., selv om KMS's vejledende pris fortsat er 525 kr.

Og det er vel i grunden ikke så galt!

## NYT FRA HAVN OG S/I BESTYRELSE

### ORIENTERING fra bestyrelsesmøde i Marselisborg Havn S/I den 9. oktober 2000

**Til stede:** Peter Ranch-Lassen (PRL), Hans Peter Nielsen (HPN), Claus Ankjærø (CA), Joan Jakobsen (JJ), Torben Scheel (TS), Jens Lyhne (JL), Ove Pilgaard Nielsen (OPN).  
**Afbud fra:** Joan Frausing (JF), Mogens Petersen (MP)

1)  
CA ønskede følgende tilføjelse til punkt 6, Havnens el generelt/varme og el i messen: Sejlklubben betalte sidste år 2.570 for vand og 2.086 for el. Varme betales efter forbrug.

2)  
Siden sidst: Der er d. 25. september begået hærværk mod et af de små vinduer i kontoret. Rammen er ødelagt, men TV'et virker stadig.



Gæstestatistikken efter september viser, at der i år har været i alt 2.692 overnattende gæster. Det er omkring 600 mindre end sidste år, hvilket vil betyde en indtægtsnedgang på omkring kr. 50-60.000.

Brev modtaget fra Handicaprådet, der roser havnen for hurtig sagsbehandling vedr. handicapparkering. Pladsen er endnu ikke helt etableret, pga. manglende belægningssten. Der vil blive ryddet op, således at pladsen kan benyttes indtil stenene findes.

Brev fra Transocean vedr. dårlige P-forhold for medarbejdere. Transocean må henvende sig til deres udlejer desangående.

Tilbud på reovering af Ritakajen er modtaget. Tilbudene vil snarest blive vurderet, således at arbejdet kan komme i gang omkring årsskiftet.

Modtagne breve fra bla. Søspejderen behandlet.

3) Abelisten:  
Abelisten omfatter p.t. følgende

emner:

Revidering af havnereglement  
Viceværtsaftale  
Vedligeholdelsesopgaver  
Restauranternes fedtudskiller  
(overgivet til udlejerne)  
Nyt låsesystem  
Maling af grejskure  
Oprydning på havnens areal

4)  
Status på forhandling med  
bygningsejerne:

Drøftelserne går på, hvem der har bestemmelsesret/ vedligeholdelsespligt over fællesarealerne. Havnen har alle årene betalt for vedligeholdelsen heraf, og det har også hidtil været helt klart, at havnen har ansvaret. Men Ejerforeningen har på et møde med bestyrelsen rejst tvivl om det korrekte heri, og mente at arealerne var fælleseje. Havnen har på mødet gjort klart, at deling af ansvar vil indebære deling af udgifter. Ejerforeningen var indforstået hermed, og det blev aftalt, at Ejerforeningen skulle komme med et oplæg til, hvordan det praktisk kunne ordnes. Ejerforeningen er

meget interesseret i at forbedre parkeringsforholdene for medarbejderne i lejemålene. Der er endnu ikke modtaget noget oplæg til en aftale fra Ejerforeningen.

5)

Carpark:

I forbindelse med forhandlingerne med Ejerforeningen, har HPN talt med Carpark vedr. en ændring af aftalen. Aftalen er ikke uopsigelig, men der vil sandsynligvis skulle betales en økonomisk kompensation til Carpark, hvis aftalen ændres eller opsiges uden for den normale tidsfrist. Når den endelige aftale om fællesarealerne med Ejerforeningen falder på plads, kan der tages stilling til, hvordan samarbejdet med Carpark skal fortsætte.

6)

Status Tom Deichmann (TD):

Status på sager ved TD:

Stævning fra Restaurant Navigator vedr. fastfrysning af leje for udearealer. TD har d.

4.10.00 afleveret et svarskrift til retten i Århus, hvori han begrundet en frifindelse af havnen.

Åremålsforlængelse af lejemål: Ved en forlængelse af lejemålet vil en del penge kunne frigives. Pengene kunne så benyttes til vedligeholdelse her og nu. Pengene skal ved lejemålets slutning benyttes til, enten at tilbagebringe området til den stand det havde før havnen blev bygget, eller hvis der er basis for at beholde havnen, til at renovere denne. Brev til Århus Kommune fremsendes.

Vedtægtsændringer: TD har rykket Erhvervs- og Selskabsstyrelsen for færdigbehandlingen af vedtægtsændringerne. Sagen er trukket i langdrag pga. barsel og der ventes nu blot på en godkendelse fra Trafikministeriet. Vedtægterne vil snarest blive behandlet og tilsendt os. Da en af ændringerne i vedtægterne er afholdelse af kun et pladshavermøde pr. år, besluttede bestyrelsen ikke at afholde mødet i november. I stedet udsendes en orientering samt budget til pladshaverne.

7) Eventuelt:

JJ ønsker at udtræde af bestyrelsen fra d.d. I stedet indtræder suppleant JL.

Næste møde afholdtes mandag, d. 6. november kl. 17:00.

## ET TILBAGEKIG

Endnu en herlig sejlersæson er gået. Vejret var ikke godt, vi fik ikke sejlet særlig meget. Nej det, der kendetegner denne sommerperiode er, at det var muligt at parkere på Marselisborg Havn. Herligt !

Men som det dog satte sindene i bevægelse, at bestyrelsen indførte parkeringsafgift. Ja, selv borgmesteren var på banen fordi han ikke så sig for – og så restauratørerne som mistede ”millionomsætning”, og det naturligtvis ikke på grund af den manglende sommer. Sommergæsterne ville bare ikke gå de par hundrede meter, og forretningsfolkene, som skulle på frokostbesøg, ville ikke lægge

nogle få kroner i parkeringsautomaten.

Ak, ja sikken en sommer/ agurketid !

Bom op for udgangen til molehovedet – turisterne kunne ikke mere bruge molen som vendeplads, og spejderne måtte gå det sidste stykke i regn og rusk, - en sommer, hvor ikke en ulykke kom alene !

Men for pladshaverne (de fleste tror jeg) er det dog en velsignelse at kunne parkere i nærheden af bådene. Kan havnen så tjene lidt til den slunkne pengekasse, er det nu heller ikke af vejen – mindre skal vi jo af med i ekstraordinære indbetalinger, så fra mig et kip med flaget – hold fast trods den megen kritik – jeg glæder mig til en ny sejlersæson, hvor jeg er nødt til at acceptere parkerede biler; men heldigvis med en skærv ned i pengekasen !

MVH

Pladshaver 1363  
Mogens

Undertegnede ønsker at være medlem af

## Marselisborg Sejlklub

Navn : \_\_\_\_\_  
Gade / vej : \_\_\_\_\_  
Postnr : \_\_\_\_\_ By: \_\_\_\_\_  
Tlf. nr. : \_\_\_\_\_  
Mobilnr: \_\_\_\_\_  
Evt. MH nr: \_\_\_\_\_  
Evt. Bro nr.: \_\_\_\_\_ Evt. Plads nr: \_\_\_\_\_  
Bådens navn: \_\_\_\_\_

Aflleveres eller sendes til Marselisborg Sejlklub's kontor

Adressefelt

05500 ARC

721

000

J 8260 o 17/32 2