

MARSEJLEREN



Medlemsblad for Marselisborg Sejlklub og Havn. 1. Nov. 1999
Nummer 7



MARSEJLEREN

udgives af Marselisborg Sejlklub og Marselisborg Havn S/I

Bladet udkommer 8 gange pr. år i febr., marts, april, maj, juni, sept., okt. og dec.

Deadline: Normalt den 20. i måneden før.

Oplag: 750 eksemplarer

Indlæg og henvendelser vedr. bladet kan rettes til:

Redaktionen

Havnekontoret

Marselisborg Havnevej 54
8000 Århus C

Redaktør (ansvarshavende)

Inger Søndergård

Fagredaktør: Lotte Pape

Tlf. 8618 2058

Bladudvalg:

Flemming Bech,

Tlf. 8628 0083

E- mail: ffb@tdk.dk

Kurt Steffensen

Tlf. 8627 2345

Ove Pilgaard Nielsen

Tlf. 8619 8644

Kirsten Junge Laursen

Tlf. 8626 2592

E- mail:

kirsten_junge@vip.cybercity.dk

Annoncer:

INDHOLDSFORTEGNELSE

Artikler:

- S 1: Forside: Sejlerskolens "Buccaneer"
S 3: Nyt fra sejlklubben
S 5: På weekendtur til Tunø med sejlerskolen.
S 9: Øl, sang og harmonikamusik.
S 10: Tilmelding nytårsaften 1999/2000
S 11: Tilmelding, Sne-cup 2000
S 14: Aktivetskalender.
S 16: Uddannelse af sejlere i år 2000
S 17: Pladshavermøde d. 30/ 11 -99.
S 18: Rettelse vedr. skiltet ved bådpladsen..
S 20: Orientering fra bestyrelsen.
S 24: Meddelelser fra havnechefen.

Annoncer:

- S 3: Jubo
S 5: Ry Bådebyggeri
Ove Therkildsen
S 7: Århus Marine Service
S 8: Tuborg
S 11: Sparbank Vest
S 14: Marselis Bådudstyr
S 15: Sondrup Marine Motor
S 16: MP Sejl
S 18: Henning Wermuth
S 19: Olav Hansen
S 20: Team Sails
S 21: Helge Lund
S 23: Hydro
S 28: Ejlersgaard

Poul Lund Rasmussen

Tlf. 8615 1505

Synspunkter fremført i læserbreve og indlæg af samme karakter kan ikke betragtes som Marselisborg Sejlklub eller Marselisborg Havns stillingtagen til de omhandlede spørgsmål.

Marsejleren i November 1999

Næste nummer udkommer ca. 15. december 1999. Deadline er 15. november 1999

Alle Marselisborg sejlklubs medlemmer, Marselisborg Havns pladshavere og øvrige brugere opfordres til at skrive gode og spændende indlæg til bladet.

MEST OM SEJLKLUBBEN

NYT FRA SEJLKLUBBEN



Nu er sæsonen for alvor ved at gå på hæld. Halvdelen af bådene er på land, og det er kun de mest hårdføre voksne sejlere og optimisterne, der fortsætter med at sejle ind i november måned.

Meld dig til at deltage i klubbens aktiviteter.

Det er den almindelige opfattelse, at nu går sejlerfolket i dvale indtil forårsklargøringen. Det er helt forkert ! Det er netop i de kommende måneder grunden skal lægges til næste sæson. Kapsejladsudvalgene i de forskellige klubber koordinerer kalenderen og i vores egen klub skal vi have bemandedet en række udvalg, så vi er sikre på, at næste sæson bliver lige så aktiv som den forgangne.

Specialopgaver i rustfrit stål

F. eks.:

- Vandtanke
- Brændstoftanke
- Søgelændere
- Badestiger
- Alle former
for beslag



**a/s Jubo
Industrivej 33
8660 Skanderborg
Tlf. 86 57 15 88**

Kapsejladsudvalget pusler med at arrangere et danmarksmesterskab, det vil kræve ekstra mandskab.

Vi skal have tursejlerudvalget aktiveret, og vi kan bruge flere friske kræfter til at hjælpe til i festudvalget.

Sct. Hansarrangementet kan også have brug for tilførsel af flere medlemmer, der vil være med.

Jeg vil opfordre alle til alvorligt at overveje, om det ikke kunne være en god ide, at prøve at blive en del af arbejdsfællesskabet - jeg tror, at I vil blive positivt overraskede - det er faktisk sjovt at være med til at gennemføre noget der lykkes! Derfor - ring til et af medlemmerne i bestyrelsen eller til et udvalgsmedlem og meld dig til!

Bådparkeeringsplads?

I sidste nummer af vores blad kunne vi læse, at bestyrelsen for havnen gør sig nogle tanker om udviklingen på havnen, er havnen ved at blive en bådparkeeringsplads? Det er naturligt og fornuftigt at gøre sig nogle tanker om udviklingen på havnen, det gør vi også i sejlkubbens bestyrelse.

I foråret blev der opnået enighed om de økonomiske relationer mellem havnen og sejlklubben.

Det vil være en naturlig fortsættelse af samarbejdet, at de to organisationer i fællesskab drøfter fremtiden på vores havn, for om muligt at opstille nogle fælles mål.

I sejlklubben ser vi gerne, at vores havn bliver præget af et større aktivitetsniveau, og at der i fællesskab arbejdes for at skabe et godt miljø for alle.

I den forbindelse vil det være fornuftigt at finde frem til en opgavefordeling mellem havnen og sejlklubben. I sidste nummer af bladet skrev vi, at pladshaverne var velkomne til at deltage i søsætnings- og optagningssild.

Vi vil gerne udvide samarbejdet med pladshaverne og havnen som organisation.

Vi vil gerne udvide sejlkubbens aktiviteter, så det bliver mere attraktivt at have bådplads i Marselisborg Havn og forhåbentlig derved mere attraktivt at være medlem af Marselisborg Sejlklub.

Med sejlhilsen Gunnar Jensen

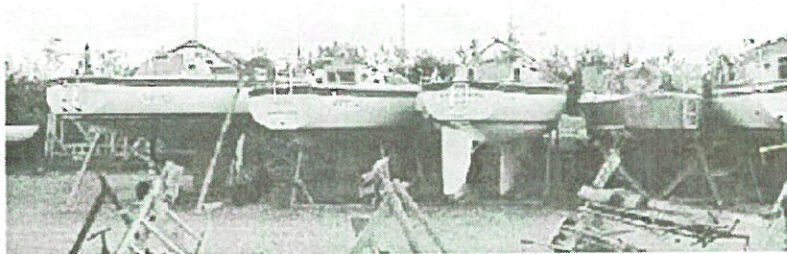

PÅ WEEKEND- TUR TIL TUNØ MED SEJLER- SKOLEN

Af Lotte Pape

Sejlerskolen 90 Marselisborg arrangerer hvert år en weekendtur for alle med tilknytning til sejlerskolen. Det er efterhånden blevet fast tradition, at kursen fredag aften sættes mod Norsminde, og at turen lørdag fortsætter mod Tunø. Således også i år, hvor weekenden den 10-12 september var afsat til masser af sejlad, hygge og sejlersamvær mellem sejlerskolens "gæve sømænd og skønne sejlersild".

Bådene og mandskabet

Fredag aften stævnedes vi ud i tre både: Sejlerskolens egen "Buccaneer", en stabil og sikker Bianca 28, "Xalot", den ene af instruktørernes livlige og lette X 79, og sidst - men absolut ikke mindst! - "Futte XL", formandens Impala 30 med plads til alle deltagere på én gang, når der kaldes til samling. Man arrangerede en turnusordning under sejladserne, så eleverne prøvede at være besætning på alle tre både. På den måde får eleverne muligheden for at opleve de sejlegenskaber, som forskellige bådtyper har. Der er også mange andre gode grunde til weekendturen: Det er en

RY BÅDEBYGGERI

SILKEBORGSOERNES
MARINECENTER

INDUSTRIVEJ 14 - 8680 RY
TELEFON 86 89 26 44



KVALITETS BÅDEBYGGERARBEJDE
TIL PRISER, DER ER VÆRD AT
KØRE EFTER !

STOR BÅDEHAL
MARINEBUTIK

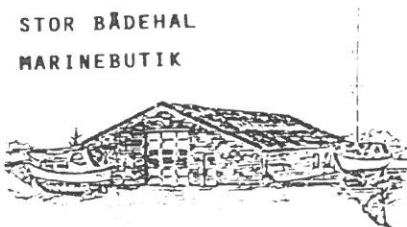

VI KLARER TRANSPORTEN !

**Bådtransport
indtil 6 tons.**

**Nedbygget bil
m/kran
og hænger**

**Vognmand
Ove Therkildsen
Tlf. 86 24 34 33**



Eleverne sejlede i tre forskellige både:

"Buccaneer" - sejlens egen

Bianca 28,

"Xalot" - X 79

og

"Futte XL" - Impala 30.

af de få muligheder for at møde deltagerne på de andre hold, da man normalt kun er sammen med tre andre elever og en instruktør under de ugentlige øvelses-sejladser.

Turen byder desuden på længere sejladser, navigation, mørkesejlad og tillægning i fremmed havn (hvilket kan være lidt af en prøvelse i en overfyldt Tunø havn...).

Vejr og vind

I løbet af weekenden nåede deltagerne også at opleve forskellige vejrtyper. Fredag aften lagde vi ud med let vind og en flot solnedgang. Lørdag var der meget diset, hvilket desværre tog toppen af oplevelsen med at sejle rundt om Tunø, da øen var indhyllet i dis det meste af tiden. På et tidspunkt forsvandt vinden helt, og en del af turen foregik ved motor-kraft. Da vi anløb Tunø havn var der til gengæld bagende varmt og badevejr. Der var mange andre, der også havde fået den ide at tage til Tunø, så havnen pakkede hurtigt til.

Lørdag aften, mens alle nød en dejlig middag på Tunø Kro, tog vinden for alvor fat, og vuggevisen bestod af hylen i riggene. Vi forventede derfor en barsk hjemtur, men i løbet af formiddagen lagde vinden sig, der gik "hul på bylden" inde i havnebassinnet, og vi fik en fin hjemtur med vinden ind agten for tværs.

Alt i alt en vellykket weekendtur, som forhåbentlig gentages næste år.

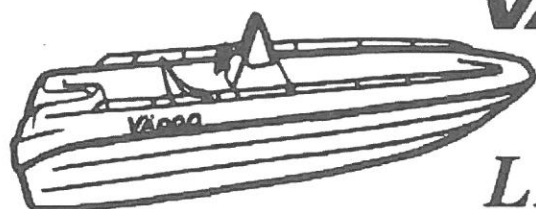

VÄDDÖ

LIMBO



SUZUKI

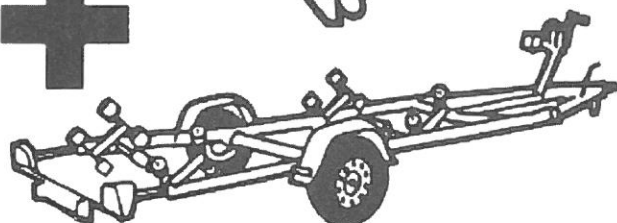

**VOLVO
PENTA**



= 0, kr.

i udbetaling



Et stærkt program i joller, småbåde, uden- og indenbordsmotorer og trailere. Sammen med Acceptcard kan vi tilbyde finansiering for køb op til kr. 50.000,- uden udbetaling.

Nordlandsvej 84B 8240 Risskov Tlf. 86 21 35 00 Fax 86 21 37 71

År: forhandler af bl.a. Volvo Penta, Yanmar og Suzuki

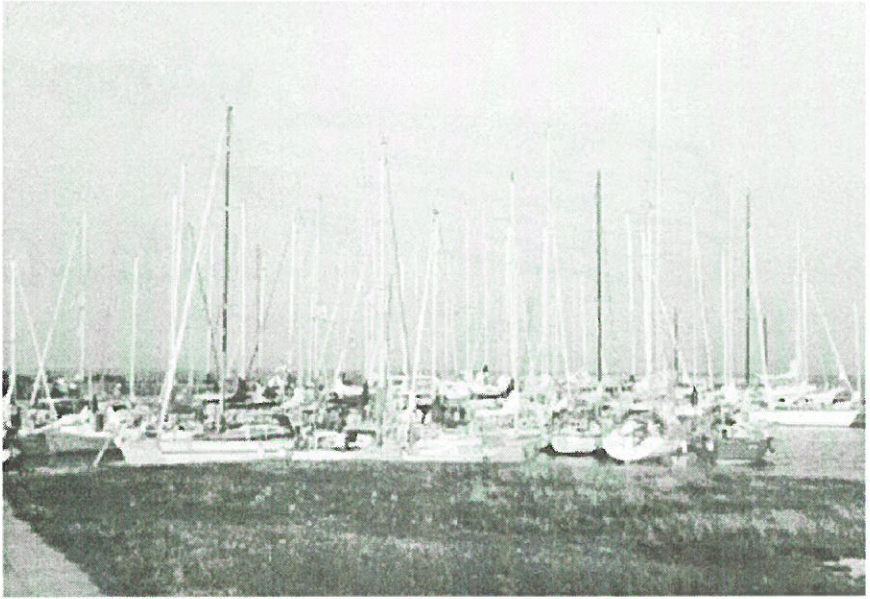

Mange benyttede chancen for en weekendtur til Tuno, hvilket masteskoven her vidner om.

SPONSOR FOR MARSELISBORG SEJLKLUB

**Grøn Tuborg gør
livet lidt
grønnere.**



OL SANG OG HARMONIKAMUSIK:

Vi, en kreds af yngre medsejlere, har efter lange og intense overvejelser, nedsat en hyggeeftermiddagskomité som nu barsler med det første arrangement.

Så kære venner reserver **SONDAG D. 21. NOV. KL 13-?**.

Vi mødes i **MESSEN** på Marselisborg Havn, hvor der kan købes smørrebrød og ikke mindst kolde øl til rimelige priser.

JETTE & HENNING

har medbragt sanghæfter og spiller op til fællessang.

Arrangementet er for **ALLE** brugere af vores dejlige havn, så mød **op** og lad os få nogle hyggelige timer sammen.

TILMELDING NU

NYTÅRSAFTEN 1999/2000

Festudvalget har booket messen i dagens anledning og opfordrer medlemmerne til at deltage i denne festlige aften/ nat.

Tilmeldingsfrist er den 14. november 1999 og tilmelding er bindende og kan ske på vedhængte liste, ved at ringe eller indsende kuponen til:

John Smed, Strandparken 15, 8000 Århus C. - tlf. 86 19 52 15.

Tirsdag den 23. november afholdes der møde i Messen kl. 19.00 for alle tilmeldte. Husk datoen.

Her vil vi så i fællesskab planlægge den sidste aften i dette århundrede - vi snakker om maden, drikkevarer, musik, opgaver og meget mere, så alle er fælles om at tilrettelægge et festprogram.

Vi ses til en festlig aften
På festudvalgets vegne - John Smed

-----Klip her-----

Jeg tilmelder mig nytårsaften i Messen

Navn: _____

Tlf. _____

Adresse: _____

TÆT PÅ KUNDERNE...

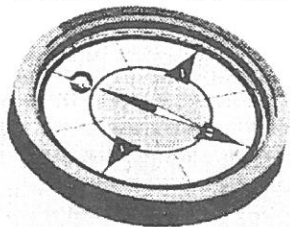

- overalt i Århus

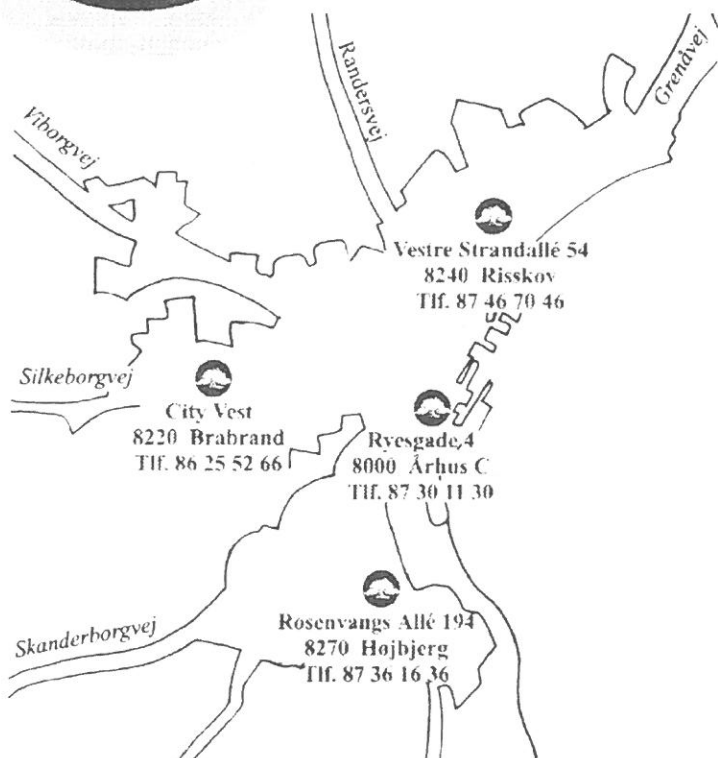

SPARBANK VEST

- forvent lidt mere !

ALT TIL SEJLERFOLKET

- * *Sejlertøj*
- * *Maling*
- * *GPS'er*
- * *Gave art.*
- * *Redningsveste*
- * *Nødudstyr*
- * *Sokort*
- * *Fittings*
- * *Kikkert*
- * *Kompas*
- * *Belysning*
- * *Etc.*

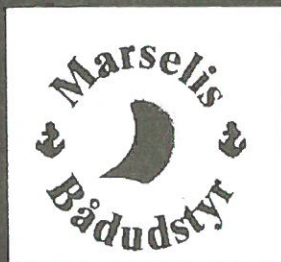

*Marselis Bådudstyr
Marselisborg Havn
8000 Århus C*

Tlf 86 12 43 66

Fax 86 12 43 36

email marine@afi.dk

*Homepage
www.afi.dk*

*Mandag-Fredag
10.00-17.30
Lørdag og Søndag
10.00-14.00*

VÆR MED

**i næste århundredes første kapsej-
lads.**

Søndag den 2 januar år 2000, kl. 10.00, lyder startskuddet for Marselisborg Sejlklubs SNE-CUP.

Sejladsen foregår i eller tæt ved havnen, alt efter vind, sne og isforhold.

Garvede sejlere M/K, dystet i Optimistjoller om Tuborgs sne-pokaler. Første præmien er en kasse med 30 glaspokaler med indhold, der er også præmier til anden og tredje pladsen, samt for kunstnerisk værdi og andre præmieværdige færdigheder.

Efter sejladsen er der dækket op i messen, med gule ærter og flæsk, til deltagerne, tilskuere og heppekor, der senest den 18 december har tilmeldt sig, og indbetalt kr. 45.- pr. person. For deltagere på land er det tilladt, at medbringe trækbasuner, horn og andet der giver vind i sejlene.

Senest den 18 december indsendes tilmeldingskuponen, med skippers navn og antal medbragte landpersonale, som kommer med i messen, vedlagt check på kr. 45.- pr. person.

SNE-CUP

Næste århundredes første kapsejlad søndag den 2 januar år 2000 kl 10.00. Kom og vær med i optimistjollen, hvor skipperens indsats er afgørende. Tag familie og venner med til dysten, alle tilmeldte kan deltage i efterfølgende spising, gule ærter med flæsk og en "Sne-en".

diesel  *diesel*

Sondrup Marine Motor

Hovedgaden 12, Gylling

8300 Odder

Telefon 86 55 02 08 / 86 55 11 57

Tilmelding senest den 18 december til Ejner Kjær, Sct. Paulsgade 8, 8000 Århus C.

Pris kr. 45.- pr. person erlægges ved tilmeldingen.

Skippers navn: _____

Adresse: _____

Tlf. nr.: _____

Udover skipper antal deltagere i arrangementet med spising:

Personer ialt à kr. 45.- _____ Vedlagt kr. _____

MARSELISBORG SEJLKLUB

Bestyrelsen:

Formand:

Gunnar Jensen
Tlf. 8627 5906

Næstformand:

Inger Søndergård
Tlf. 8627 5720

Kasserer:

Poul Lund Rasmussen
Tlf. 8615 1505

Sekretær:

Solveig Stilling
Tlf. 8619 5215

Hans-Jürgen Hornschuch
Tlf. 8627 7584

E-mail: hjh.juhl-as@po.ia.dk

John Klarskov
Tlf. 8684 6868

Mobil: 2120 5159

Jens Bøgh Sørensen
Tlf. 8615 8702

Suppleanter:

Asger Christiansen
Tlf. 8627 6273

Kristian Jacobsen

Kursusudvalg

Flemming Bech
Tlf. 8628 0083

Lilly Meinicke
Tlf. 8612 4312

John Klarskov
Tlf. 8684 6868

Kapsejlsudvalg

Formand

Ejner Kjær
Tlf. 8618 0480

Kasserer

Kaj Rasmussen
Tlf: 8627 2458

Sekretær

Hans Jørgen Knudsen
Tlf: 8611 5969

Materielforvalter

Per Trankjær
Tlf: 8614 4944

Per Hjerrild Hansen
Tlf. 8618 2058 el.

tlf. 2125 2429

Hans-Jürgen Hornschuch
Tlf. 8627 8284

Kurt Steffensen

Festudvalg

Solveig Stilling
Tlf. 8619 5215

Hans Schmidt
Tlf. 8627 5720

John Smed
Tlf. 8619 5215

Britta A. Nielsen
Tlf. 8627 8284

Ole Rafn
Tlf. 8612 5238

Messebooking

Kurt Steffensen
Tlf. 8627 2345

Aktivitet 19

30. nov. Plad...

31. dec. Nytårs

2. jan. Tubor

24. jan. MS ge

Marselisborg Sejlklub

Marselisborg Havnevej 54
8000 Århus C

Tlf. 8618 1586

Kontoret i tårnet er åbent
tirsdag i lige uger kl. 16 -
18.

Bestyrelsens medlemmer k
på skift træffes i kontoret p
2. sal ell. i Messen.

skalender

/2000

Fløde

i Messen

ie Cup

alforsamling

Ynglingudvalg

Ledere:

Thorborg

Tlf. 8613 4592

Asger Christensen

Tlf. 8627 6273

Trænere:

Christian Blæsbjerg

Tlf. 8613 7673

Mikkel Kidmose

Tlf. 8615 6081

Optimistudvalg.

Udvalget.

Gunnar Jensen

Tlf. 8627 5906

Per Hjerrild Hansen

Tlf. 8618 2058 el.

tlf. 2125 2429

Instruktører.

Claus Bøggild

Tlf. 8618 0313

Torkild Hofman

Tlf. 8672 2023

Christina Klarskov

Rasmus Vinter

Pigesejlerudvalg

Kontakt Birthe Buhl

Tlf. nr. 8693 0405

Sejlerskoleudvalg

Peder Stjernholm

Tlf. 8619 5923

Messeudvalg

Kurt Steffensen

Tlf. 8627 2345

Solveig Stilling

Tlf. 8619 5215

Standerudvalg

Ib Skovhede

Tlf. 8615 9376

Boje Sørensen

Tlf. 8611 2374

Kristian Jacobsen

Tlf. 8624 4303

Tursejlerudvalg

Peder Stjernholm

Tlf. 8619 5923

Hanne Kamstrup

Tlf. 8692 2288

Kristian Jacobsen

Tlf. 8624 4303

MARSELISBORG HAVN SI

Marselisborg Havnekontor

Marselisborg Havnevej 54

8000 Århus C

Tlf. 8619 8644

E-mail: mh-si@mail.dk

Havnekontoret i tårnet er

åbent hverdage kl. 10-13

Tirsdag tillige kl. 16-18.

Administration:

Grith Petersen

Havnechef Ove Pilgaard

Nielsen træffes normalt:

Bestyrelse:

Formand

Peter R. Lassen

Tlf. 8629 9505

Mogens Petersen

Tlf. 8612 6068

Asbjørn M Andersen

Tlf. 8617 6260

Joan Jacobsen

Tlf. 8624 4303

Århus Kommunes Repræ-

sentant: Joan Frausing

Vagtkoordinator:

Knud W. Lauersen m. fl.

UDDANNELSE AF SEJLERE I ÅR 2000

ihærdigt med at få datasat med de rette undervisere. Et udførligt program kommer her i Marsejleren den 15. december i år.

Kursusudvalget

I denne stund arbejder kursusudvalget på de høje søer, for at sammensætte det rigtige uddannelsesprogram til Marselisborg Sejlklubs medlemmer.

Et kursusprogram som skal løbe af stablen fra ultimo januar til primo april år 2000.

Emnerne er valgt, og fra listen kan afsløres, at der bl.a. bliver kurser i

- *Førstehjælp
- *Elementær brandbekæmpelse
- *Tovværkslære
- *Meteorologi
- *Natsejlads
- *Turplanlægning/søkort rettelser
- *Klargør din båd, skrog og rig
- *Bådtrim
- *Motorbåds sejlads kursus

Alle disse kurser arbejdes der



MAX POWER profil - den lille genstreg fra MP-sejl

STORSEJL.GENOA.SPILER = KOMPLETTE RULLESEJLSLØSNINGER FRA MP.SEJL



Den optimale
forsejlsløsning
MAX POWER
profil Rullegenoa
med dobbelt
forlig

MP-sejl giver dig personlig rådgivning vedrørende alle former for komplette rulle-sejls-løsninger. Husk, vi monterer også gerne udstyret på din båd. Ring straks og hør mere om alle de øvrige MP fordele, samt få et uforbindende tilbud...



MP-sejl v/Mogens Pedersen
Egå Marina, 8250 Egå
Tlf. 8622 2233
Fax 8622 7786

Innovativ sejldesign i Racina- og Cruisingsejl - Komplette rullesejlsløsninger - Lazy Jack - Asymmetrisk spiler

NYT FRA HAVN OG S/I BESTYRELSE

PLADSHAVERMØDE

30.11.99 KL. 19.00

Så er der atter Orienterende Pladshavermøde – reserver allerede datoen nu.

Dagsorden udsendes inden mødet. Mød op og giv din mening til kende om din havn.

Såfremt du har spørgsmål til bestyrelsen, bedes disse fremsendt i god tid, så vi kan forberede os – vi glæder os til et positivt og konstruktivt møde, hvor det er alles fristed det drejer sig om.

Med venlig hilsen - Mogens

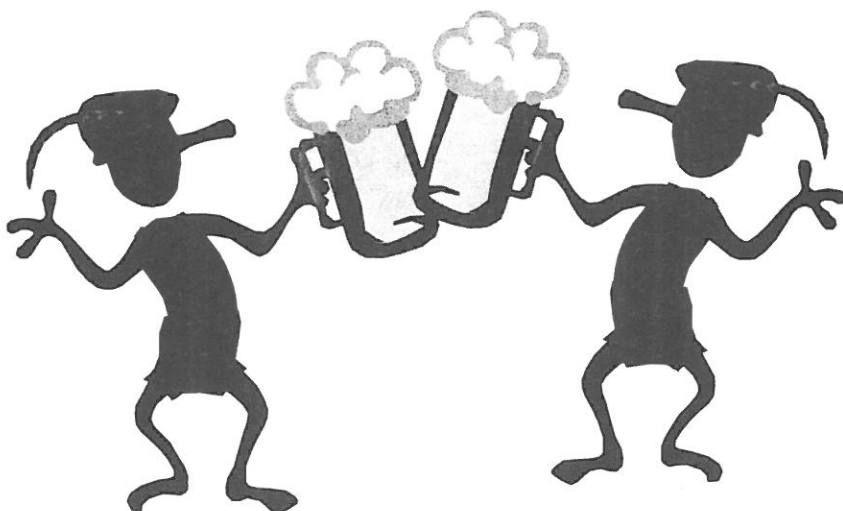

Gode bud på GPS

- fra fagmanden

Magellan Blazer 12

Bærbær 12 kanals navigator med 100 waypoints og 1 rute med 10 punkter.

Kr. 1.495,-

Furuno GP-30

Fast monteret navigator med 350 waypoints og 30 ruter med op til 30 waypoints.

Kr. 3.245,-

AP Navigator MK 9

Sket monteret navigator med 99 waypoints, sejlplan med op til 99 punkter.

Kr. 6.250,-

Henning Wermuth

Marine Electronic

Ravnøvej 7 - 8240 Risskov

TIF 86 17 45 65 - Mobil 40 72 45 65

- snak med fagmanden om sikker og komfortabel sejlsads



RETTELSE:

I Marsejleren af 15. september 1999 er der på side 28, 1. spalte, 14. linie fejlagtigt angivet, at skiltet ved bådpladsen skal sættes på grønt, såfremt man forlader havnen med sin båd ud over 14 timer.

Der skulle have stået: Såfremt en båd forlader havnen udover 24 timer.

Undskyld fejlen.

HURTIG ORIENTERING FRA DIN HAVN:

Hvis du vil modtage direkte information fra bestyrelsesmøder m.m., så send en tom E-Mail til: marselisborg-havn-subscribe@egroups.com

Bundmaling - køb stort betal småt kr 159,-
v/4 ds. (=3 ltr.) må / kan godt smøres på i år - når båden kommer på land

FURUNO GP-30



Lige nu får du
Kr. 500,-
for din gamle
Decca navigator,
når du køber en
FURUNO GP-30



MAXXON

Fastroller

En kvalitets gummiåbåd
Kåret i Bådnyt-test som
bedste køb for prisen!
Direkte Import

SPAR 20-30%

BMS Åndbart søtøj
Fremstillet af 100% vandtæt "Climatex"
Jakke og Bukser

kr. 1.795,- **NU 1.249,-**

**Kadematic aut. Oppustelig
luxus Redningsvest**
med livline klasse N150

Kr. 1.129,- **NU 898,-**



FURUNO RADAR M-1621 MK2



**Sensommer-
kampagne**
Spar kr.
5.700,-
NU kr. 9.995,-

Let Gummiarmeret
Kikkert 7x50
med quick-fokus
Kr. 698,-

NU -50% **349,-**

6" vandtæt LCD indikator, 16 NM
skala, 2 kW sender, 38 cm
radome antenne, VRM, EBL, Radar
alarm, Track-ball, Off-center etc.
Driftspænding : 10-31V DC
Standard sæt m/10 meter
kabel

Geonav GPS Søkortplotter
En lynhurtig GPS plotter fra Navi-
onics som er kåret som verdens
bedste kortsystem i 96-97-98.

Kr. 6.995,- **Tilbud 4.995,-**
Kort fra 798,-



Tilbud gældende så længe lager haves
Furuno tilbud gældende til 15. okt '99



Kom og få vores nye Udstyr-
katalog - Marineworld 1999.
Eller se det på internettet:
www.olav-hansen.dk

Elektronik - Bådudstyr - Beklædning
Vi har eget elektronik- og riggerværksted samt VHF/SRC skole

olav hansen Studstrup Strand

Ønsbækvej 16. Tlf. 86 99 15 10
ma-fr 9-17 lø 9-12 tirsdag lukket

Se os på Internettet: www.olav-hansen.dk



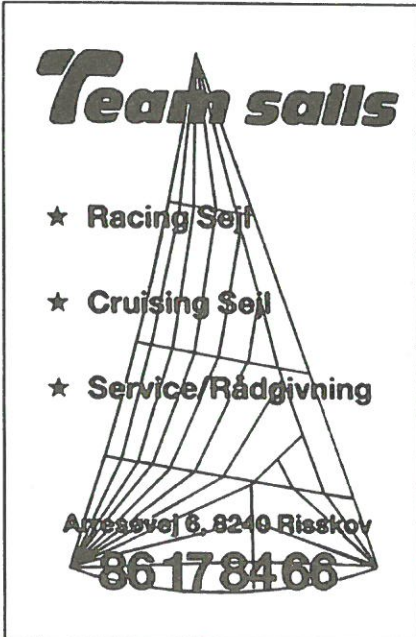

Team sails

- ★ Racing Sejl
- ★ Cruising Sejl
- ★ Service/Rådgivning

Adressevej 6, 8240 Riskov
86 17 84 66

Der er her taget udgangspunkt i branchens/ kommunens priser på dette felt !

Småbådsfiskerne:

CA og OPN har haft møde med Jyske Småbådsfiskeres Klub (JSK) om mulighed for faste lejeaftaler. De fleste arrangementer er sædvanligvis udenfor normal sejlsæson – enkelte større arrangementer 100-150 både. Der blev indikeret en pris på kr. 500,- årlig for brug af ophalested. OPN udarbejder oplæg til godkendelse. En god indtægt uden for den egentlige sejlersæson.

Retssager:

Havnen har lige modtaget meddelelse om, at vi har vundet den eneste retssag som kører i øjeblikket.

Fedtudskiller:

Det er meddelt restauratører under lejemålet "Den Blå Avis", at der for deres regning skal etableres fedtudskiller i forbindelse med deres spildevand – dette for at spare havnen for udgifter til kloakvedligeholdelse. Endvidere tages en deling af udskillerens tømning op til ejerforeningsmøde, da det er urimeligt, at disse omkostninger pålignes havnen.

Spunsvæg:

Udgift til analyse af spunsvæg i kanalen tages op på budget 2001 (altså med i budgettrunde år 2000) – vi har ikke økonomisk mulighed for at

ORIENTERING BESTYRELSES- MØDE 06.09.1999

Siden sidst:

Eksklusivarealer:

Uklarhed mht. retningslinier for opmåling af eksklusivarealer justeres med John Haugaard. Som hævdet er der ikke automatisk eksklusivareal 2 m. fra sokkelgrunden. Der er foretaget nye opmålinger af samtlige områder, disse kommer til at danne grundlag for de nye kontrakter, som træder i kraft 01.04.00.



Opdater din AP Navigator MK 4 & MK 5 til GPS



AP Navigator svigter aldrig

- Ingen nye monteringshuller
- Den samme kendte betjeningsmåde
- Det samme letafslæselige display
- Et meget lavt strømforbrug (kun 55 mA eller mindre end 0.7 watt)
- Små dimensioner – 102 mm i diameter
10 meter kabel medfølger.

Spørg også på søkortspottere – 7" og 11".



inter-com århus aps
teleringen egå
stavneagervej 35
dk-8250 Egå
tlf. +45 8622 5577
mobil 4055 2277

VI SÆLGER OGSÅ!!

B&G Net Work Quad 4.500,-

Philips

elektroniske søkortplottere:

PCP 211 m/GPS 9.995,-

PCP 207 m/GPS 6.995,-

PCP 207 u/GPS 3.995,-

Elektroniske søkort



magte opgaven tidligere. Endvidere undersøges markedet for alternative metoder, herunder også hvorledes industrihavnen tackler problemet.

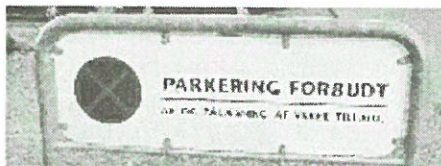

Parkering:

Som nævnt i sidste referat er det et stadigt stigende problem, at turister og andre anvender ydermolen til alm. parkering. Det er besluttet, at etablere Carpark – ordning på stedet. Pladshavere og en-kele andre med ærindekørsel på området udstyres med tilladelse. Ordningen skal være forhandlet på plads inden næste sejlæson.

Budgetopfølgning:

Budgettet blev igen genstand for en opfølgning, og her må det konstateres, at der har været en nedgang i gæstesejlere i indeværende år. Se nedenstående statistik.

Vi må forvente en manko i forhold til det forventede resultat på ca. 25.000 kr.

Da vi i år lider under manglende års-lejere og ligeledes gæstesejlere, iværksættes en plan for at markedsføre havnen. Det vil især være attraktivt med flere årsejere – for gæstesejlernes vedkommende er der ikke tvivl om, at en god sommer virker ugunstig på besøgsantallet. Et forecast på årets sagføreromkostninger blev gennemgået, og igen i år er disse omkostninger voldsomme; men tilsyneladende er det prisen for ikke at have restancer. Vi har ingen efter 1997, så det må konstateres, at den konsekvente linie omkring rykkerproceduren virker.

Eventuelt:

Sagen omkring mulighed for eventuel momsfrigtagelse er anket gennem vores revisor – det var forventet, da sagen er af meget principiel betydning.

Næste bestyrelsesmøde afholdes 11.10.99.

Med venlig hilsen - P.B.V. Mogens

Opgørelse pr. 15-09-99							
Land/år	DK	D	S	N	NL	Andre	Ialt
1996	2183	734	54	6	59	9	3045
1997	2112	1069	99	48	73	8	3409
1998	2301	1073				198	3572
1999	1978	1056	93	30	87	33	3277
Ialt	8574	3932	246	84	219	248	13303



SPONSOR FOR MARSELISBORG SEJLKLUB

HYDRO • TEXACO

SPANIEN 63 • 8000 ÅRHUS C.
TLF. 86 19 68 00 • FAX 86 12 43 32

ÅBNINGSTIDER:

BRÆNDSTOF / KIOSK:

MAN-LØR 07.00-22.00
SØN 08.00-22.00

VASK:

MAN-LØR 07.00-21.45
SØN 08.00-21.45



**GRATIS BRUG AF
STØVSUGER/
MÅTTERENS**



MEDDELELSER FRA HAVNECHEFEN

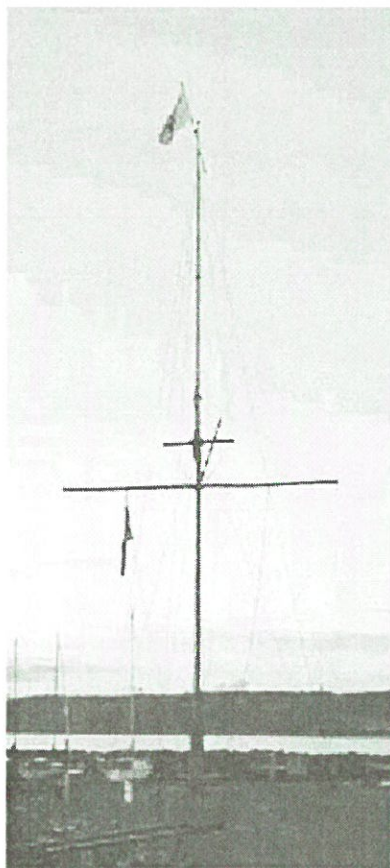

Optagning

I sidste nummer af Marsejleren blev de af Havnen planlagte optagnings-tids-punkter angivet.

For at sikre, at de der ønsker båden på land i vintersæsonen har fået de nødvendige oplysninger er optage-tidspunkterne igen angivet her.

Optagningen af både under 6 tons vil foregå på følgende datoer:

17/10,
24/10,
31/10,
6/11,
7/11,
13/11
og
14/11.

Tilmelding kan ske til havnekon-toret.

Optagning af både over 6 tons er foreløbig planlagt til 12/11.

På grund af havnens økonomi må vi desværre slække en del på den ser-vice, som vi hidtil har ydet i for-bindelse med optagningen.

Vi laver selvfølgelig en plan over, hvor de enkelte både skal anbringes, alt efter de indmeldinger vi får.

Vi er ikke længere til rådighed for stropning af bådene, i den udstrækning vi har været tidligere, hvilket betyder, at der til hver båd skal være mindst to personer fra besætningen til rådighed, som kan deltage i op-tagning og placering af båden i sta-tivet på den anviste plads.

Der vil dog være en repræsentant fra

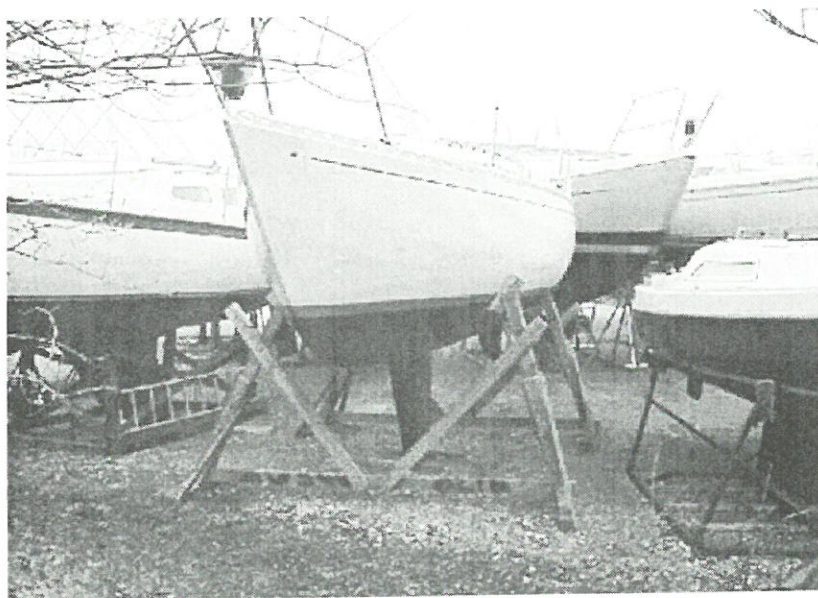

havnen tilstede, som medbringer planen for, hvor stativerne er anbragt inden optagningen.

Det er derfor vigtigt, at stativerne er mærket med pladshavnumre.

Har vi ikke kunnet finde et stativ til en pladshavers båd, inden optagningen og fået det placeret, eksempelvis pga. dårlig eller ingen mærkning, bliver vi desværre nødt til at afvise vedkommende, selv om der er bestilt tid.

Kommer man selv med et stativ, beder vi om at få oplysninger om stativets udformning, i god tid, så vi kan reservere plads til dette.

Den anviste placering af båden skal respekteres, da vinterpladsen har svært ved at rumme alle havnens både.

Vi har plads til ca. 220 både, når de pakkes rigtigt, men vi har i havnen ca. 370 både.

På blanketten på næste side kan du afkrydse dine ønsker, vedr. optagning nu i efteråret og søsætning i foråret år 2000, og sende blanketten til havnekontoret.

Vi tager også gerne mod telefonisk henvendelse i kontortiden.

Ove Pilgaard Nielsen

Pladshavernummer: _____

Navn: _____

Bådnavn: _____

Optagedato:

17. okt. _ 24. okt. _ 31. okt. _ 6. nov. _ 7. nov. _ 13. nov. _ 14. nov. _

Både over 6. tons: 12. nov. _

Vil ikke på land: _____

Vil have el-måler: _____

Søsætning år 2000:

Ved begyndelsen af perioden: _____

Midt i perioden: _____

Sidst i perioden: _____



Undertegnede ønsker at være medlem af

Marselisborg Sejlklub

Navn : _____

Gade / vej: _____

Postnr. : _____ By: _____

Tlf. nr. : _____ Mobil nr.: _____

Evt. MH nr.: _____

Evt. Bro nr.: _____ Evt. Plads

nr.: _____

Bådens navn: _____

05500 ARC

721

000



8260 o 16/29 2

TENTE[®]

P. EJLERSGAARD A/S

Bizonvej 4, Skovby

8464 Galten

Tel. 87 54 00 00

Fax 87 54 00 11

Tente apparat- og transporthjul

– markedets største udvalg!

- Omfattende produktsortiment
- Markedets største katalog
- Enkelt og logisk varenummersystem
- Kvalitetshjul til enhver opgave



Kataloget kan
rekvireres hos
P. Ejlersgaard A/S