

MARSEJLEREN

Medlemsblad for Marselisborg Sejlklub og Havn.



15. juni 1999

Nummer 5



MARSEJLEREN

udgives af Marselisborg Sejlklub og Marselisborg Havn S/I
Bladet udkommer 8 gange pr. år i febr., marts, april, maj, juni, sept, okt. og dec.
Deadline: Normalt den 25. i måneden før.

Oplag: 750 eksemplarer
Henvelser vedr. bladet kan rettes til:

Redaktionen

Havnekontoret
Marselisborg Havnevej 54
8000 Århus C

Redaktør (ansvarshavende)

Inger Søndergård

Bladudvalg:

Flemming Bech,

Tlf. 86280083

E- mail: ffb@tdk.dk

Kurt Steffensen

Tlf. 86272345

Ove Pilgaard Nielsen

Tlf. 8619 8644

Kirsten Junge Laursen

Tlf. 8626 2592

E- mail:

kirsten_junge@vip.cybercity.dk

Annoncer:

Poul Lund Rasmussen

Tlf. 8615 1505

INDHOLDSFORTEGNELSE

Artikler:

- S 3: Nyt fra sejlklubben
- S 6: Velkommen til nye medlemmer
- S 8: Øget sikkerhed om bord
- S 9: Ny sejladsinformation
- S 14: Aktivitetskalender 1999
- S 16: Positionen forsvinder
- S 17: Kapsejladser i bugten 1999
- S 18: Tyveri.....
- S 20: Meddelelser fra havnechefen
- S 22: Orientering bestyrelsesmøde

Annoncer:

- S. 3: Jubo
- S. 5: Ry Bådebyggeri
Ove Therkildsen
- S. 7: Århus Marine Service
- S. 8: Tuborg
- S. 9: Marselis Bådudstyr
- S. 11: Sparbank Vest
- S. 15: Sondrup Marine Motor
- S. 16: MP Sejl
- S. 18: Henning Wermuth
Team Sails
- S. 19: Olav Hansen
- S. 21: Helge Lund
- S. 23: Hydro
- S. 28: Ejlersgaard

Synspunkter fremført i læserbreve og indlæg af samme karakter kan ikke betragtes som Marselisborg Sejlklub eller Marselisborg Havns stillingtagen til de omhandlede spørgsmål.

Marsejleren i september 1999

Næste nummer udkommer ca. 15.

september 1999. Deadline er ca. 25. august 1999

Alle Marselisborg sejlklubs medlemmer, Marselisborg Havns pladshavere og øvrige brugere opfordres til at skrive gode og spændende indlæg til bladet.

Venlig hilsen. Redaktionen

MEST OM SEJLKLUBBEN

NYT FRA SEJLKLUBBEN MAJ 1999.

Ja, så er standerhejsningen overstået og alle bådene er snart kommet i vandet. Kapsejladserne er starten. Optimisterne og Ynglingene har allerede været på vandet mange gange. Det syder af liv og aktivitet på vandet. Det er rart at komme på havnen og opleve alle aktiviteterne.

Standerhejsningen.

Det var dejligt at se så mange mennesker til standerhejsningen. Det gav en flot start på en ny sæson, som vi kan se frem til med mange forventninger. Vi siger tak til TUBORG fonden for deres check på 40.000,00 kr.. Optimisterne var med til at gøre standerhejsningen meget festlig ved at sejle rundt i havnebassinet med de nye TUBORG sejl.

En stor tak siger vi også til Jettes Trio som littede afsyngningen af sangene under standerhejsningen. Også tak til Sparbank VEST som gav en genstand til alle deltagene i aftenens fest. Det var en festlig start på festen.

Økonomi

Som I har hørt om flere gange og nogle af jer også mærket, har Sejlklubbens EDB program ikke fungeret. Der er ved at blive lagt et nyt program ind, hvilket nogle af Sejlklubbens

Specialøgaver i rustfrit stål

F. eks.:

- Vandtanke
- Brændstofkanke
- Søgelændere
- Badestiger
- Alle former
for beslag



a/s Jubo
Industrivej 33
8660 Skanderborg
Tlf. 86 57 15 88



nye medlemmer har tilbudt at hjælpe os med.

Det betyder at vi får bedre styr på medlemsregistreringen, samt ud-sending af Marsejleren og Badma-gasinet.

Tipskuponen

Vi siger tak for de tilbagemeldinger vi har fået i forbindelse med ud-sendingen af spørgeskemaet i april måned.

Vi kunne dog ønske at flere havde benyttet sig af muligheden for at besvare tipskuponen, men vi siger tak til dem der har gjort dette. Hvis nogle ved at læse dette synes de har

lyst til at være med i vore aktivi-teter, er de velkommen til at udfylde tipskuponen.

Man kan også kontakte bestyrelses-medlemmer i Sejl-klubbens åb-ningstid. Åbningstiden er tirsdage i lige uger fra kl. 16.00 til 18.00. Ud over dette er I velkommen til at kon-takte undertegnede på mit privat-nummer som står i Mar-sejleren. Vi siger tak til Marselisborg Badudstyr for deres sponso-rering af 3 præmier til dem der havde indsendt tipskupo-nen.

Tilbud til medlemmer af Marselisborg Sejlklub.

Den 2. til 5. september 1999 vil der

blive afholdt en Flydende Bådudstilling i Kolding. Til denne bådudstilling vil der være muligheder for at få 10 kr. i rabat, hvis I køber billet gennem Marselisborg Sejlklub.

Samtidig udloser billetten et tilskud fra Søsportens Brancheforening på 10,00 kr. til ungdomsarbejdet i Dansk Sejlunion. Der vil komme opslag i Messen om hvornår der er mulighed for at købe billetter.

Telefonopringninger privat.

Det er orden at I som medlemmer ringer hjem til undertegnede privat, eller lægger en besked på min telefonsvarer. Jeg henstiller dog til at jeg ikke kontaktes efter kl. 21.00 om aftenen.

I Week-enden 8 og 9 maj var der et arrangement arrangeret af Deep Blue Diving. Marselisborg Sejlklub var også repræsenteret under arrangementet. Desværre drukkede arrangementet i regn og dårligt vejr. En tak til dem der stillede båd og sig selv til rådighed de 2 dage.

Med disse ord ønsker jeg alle en god ferie. Hvis der sker noget i ferien som er vigtigt at få formidlet ud, vil vi lave opslag i Messen.

Tak for godt samarbejde til alle.

Inger Søndergaard

RY BÅDEBYGGERI

BILBORGSSØERNES
MARINECENTER

INDUSTRIVEJ 14 8000 RY
TELEFON 86 89 26 44



KVALITETS BÅDEBYGGERARBEJDE
TIL PRISER, DER ER VÆRD AT
KØRE EFTER !

STOR BÅDEHAL
MARINEBUTIK

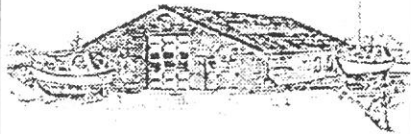

VI KLARER TRANSPORTEN !

**Bådtransport
indtil 6 tons.**

**Nedbygget bil
m/kran
og hænger**

**Vognmand
Ove Therkildsen
Tlf. 86 24 34 33**

VELKOMMEN TIL NYE MEDLEM- MER

Som noget nyt har vi valgt at byde vores nye medlemmer af Marselisborg Sejlklub velkommen til klubben i Marsejleren.

Derfor vil vi gerne sige velkommen til:

Henrik Braun
Kirkebakken 80,
Beder

John Schantz
Solbjerg Hovedgade 24
Solbjerg

Torben Scheel
Sokildevej 95,
Ry

Frank Mitz
Finsensgade 61
Århus

Erik Møller Knudsen
Katrinebjergvej 67 3.tv.
Århus

Henrik Andersen
Jyllands Alle 41
Århus

Sonny Jensen
Risdalsvej 24,
Viby

Søren Tang Hansen
Marselisborg Alle 5 1. tv.
Århus

Rudye Staach
Valdemarsgade 3 2. th,
Århus

Lotte Pape
Holbergsgade 16
Århus

Ebbe Schutz
Europaplads 6 2. tv.
Århus

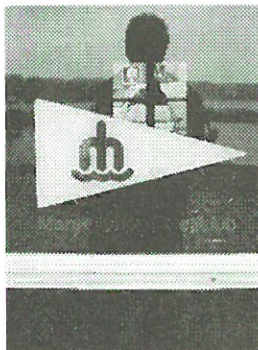

Morten S. Kofoged
Kaj Munks Vej 25 st. tv.
Viby

Sophie Maurice
Voldbækvej 9 1.
Brabrand

Poul Frost
Solbrinken 18
Odder

Nana Lund Jensen
Sejrøgade 18 2. th.
Århus

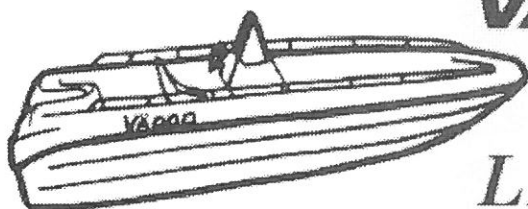

VÄDDÖ

LIMBO

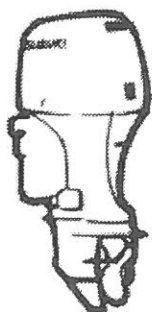

SUZUKI

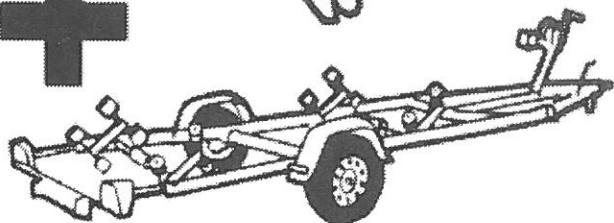

**VOLVO
PENTA**



= 0,- kr.

i udbetaling

Dan Trailers



**ÅRHUS MARINE
SERVICE**



Et stærkt program i joller, småbåde, uden- og indemotorsmotorer og trailere. Sammen med Acceptcard kan vi tilbyde finansiering for køb og til kr. 50.000,- uden udbetaling.

Århus Marine Service, 9240 Blokhus, Tlf. 8627 25 00 Fax 8621 37 71

Århus Marine Service er medlem af Danmarks Båttillærforening

ØGET SIKKER- HED OM BORD

med publikationer fra Kort & Matrikelstyrelsen

Havnelodserne

Serien af små havnelodser er fra sejlsæsonen 1999 komplet med ialt 7 hæfter der tilsammen dækker alle danske og relevante svenske havne i området.

Havnelodserne er en serie moderne og brugervenlige lodser der primært er beregnet til fritidssejlere, idet særlige bekendtgørelser, der vedrører erhvervstrafikken, er udeladt.

Havnene er præsenteret med et farvefoto og en plan om havnene. Oplysninger om vandstande, dybder,

fartbegrænsninger, besejling og meget mere. Havnenes faciliteter er angivet med overskuelige piktogrammer.

Forhandlere

Alle nautiske publikationer fra Kort & Matrikelstyrelsen kan købes hos boghandlerere og søkortforhandlere.

Søkortrettelser på Internettet

Nu er det muligt at læse og downloade Søkortrettelser der opdateres ugentligt (se under Kortbutik.. Søkort) fra Kort & Matrikelstyrelsens hjemmeside:

www.kms.dk

Kort & Matrikelstyrelsen 

SPONSOR FOR MARSELISBORG SEJLKLUB

**Grøn Tuborg gør
livet lidt
grønnere.**

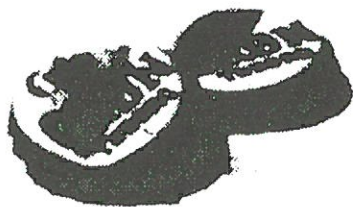

NY SEJLADSINFORMATION

for Drogden og Flintrännan

Med placeringen af det sidste tunnelelement i januar 1999 er de intensive anlægsarbejder i Drogden under aftrapning, og besejlingsforholdene vil derfor gradvist blive normaliseret i løbet af året. I Flintrännan skrider arbejdet med placering af brofag også hastigt frem, og det sidste fag forventes placeret i august, hvilket indebærer at en stor del af de nuværende arbejdsområder frigives til sejlads.

Drogden

Medio april blev arbejdsområdet ud for halvøen indskrænket, og den nye permanente sejlroute for store skibe - Drogden Gravede Rende - blev åbnet. Dermed er det nu igen muligt at separere erhvervstrafikken og lystbådstrafikken.

I løbet af juli reduceres arbejdsområderne i Drogden yderligere til kun at omfatte meget begrænsede områder omkring arbejdshavnene på halvøen og Peberholm, og til efteråret nedlægges arbejdshavnene på vestenden af Peberholm med tilhørende arbejdsområde. Ud fra halvøen ved Kastrup opretholdes der et begrænset arbejdsområde frem til omkring april 2000, da der foretages løsning af udgravet materiale fra Metroen til deponering på halvøen (se kortet).

Besejlingsvejledning

Der er oprettet en døgnbemandet skibstrafik service på Dragør Fort (Drogden VTS) til overvågning og vejledning af skibstrafikken i

ALT TIL SEJLERFOLKET

- * *Sejlertøj*
- * *Maling*
- * *GPS'er*
- * *Gave art.*
- * *Redningsveste*
- * *Nødudstyr*
- * *Søkort*
- * *Fittings*
- * *Kikkert*
- * *Kompas*
- * *Belysning*
- * *Etc.*

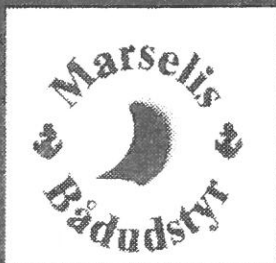

*Marselis Bådudstyr
Marselisborg Havn
8000 Århus C*

Tlf 86 12 43 66

Fax 86 12 43 36

email marine@afi.dk

*Homepage
www.afi.dk*

*Mandag-Fredag
10.00-17.30
Lørdag og Søndag
10.00-14.00*

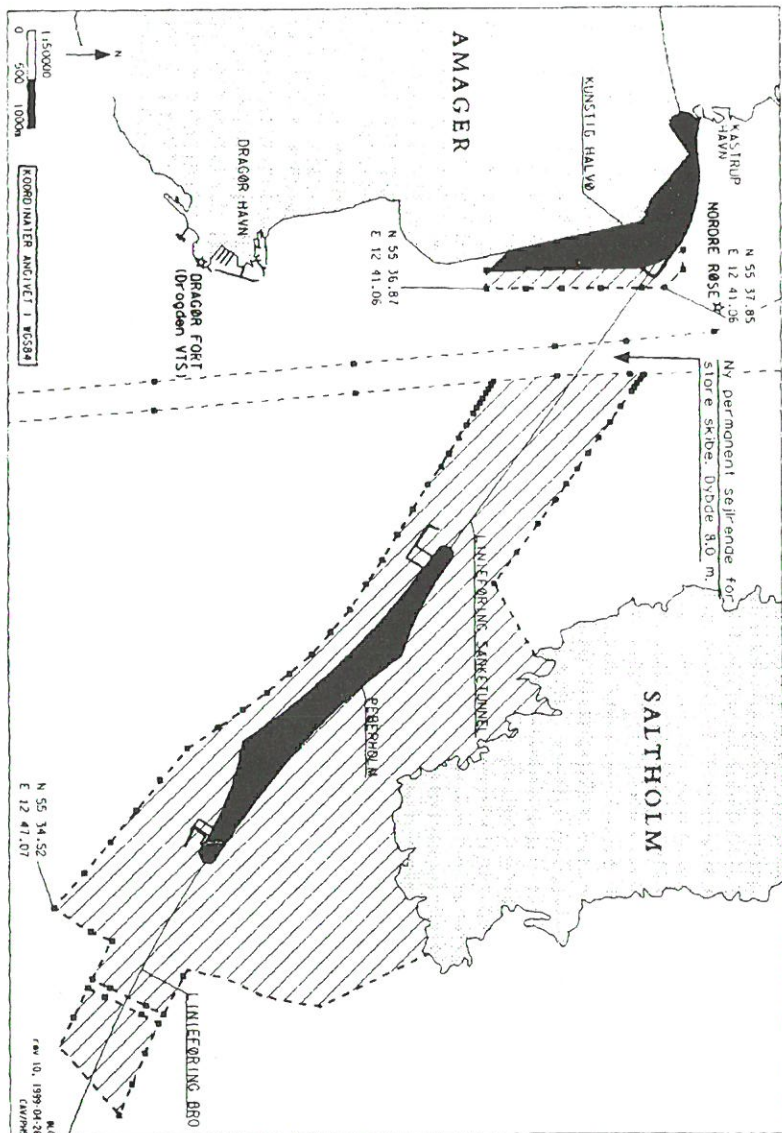

Områder med sejlsforbud

Drogden - VTS står for Vessel Traffic service. Der er desuden udstationeret vagtskibe for identifikation og vejled-

ning af skibsfarten. Disse skibe er på-malet ordet "**GUARD**", Drogden VTS udsender informationer om særlige



Tæt på kunderne...

...i hele Århus

Med åbningen af vores nye filial i Vejlbj-Risskov dækker vi Århus-området i alle fire verdenshjørner.

Hermed er vi nået et betydeligt skridt mod målet om at være tæt på kunderne.

Kig ind til os - og oplev, at der stadig findes kundevenlig atmosfære i pengeverdenen.

Du bestemmer selv hvor!

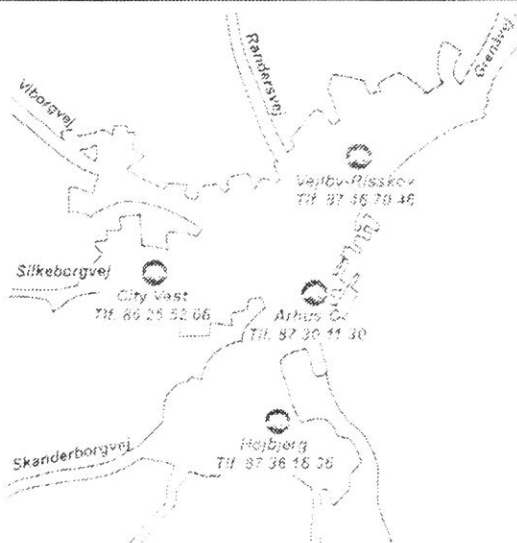

SPARBANK VEST

- forvent lidt mere!!

Rymsgade 8730 1130 - City Vest 8625 5266
Højbjerg 8736 1636 - Vejlbj-Risskov 8746 7046

forhold af betydning for sejladsikkerheden på **VHF kanal 71** efter forudgående annoncering over kanal 16. **VTS** systemet er ikke forbeholdt

erhvervsstrafikken. Alle, der har behov for assistance til passage gennem området, kan kalde Drogden **VTS** over **VHF kanal 71** eller ringe på tlf. 32 53

Områder med sejladsforbud

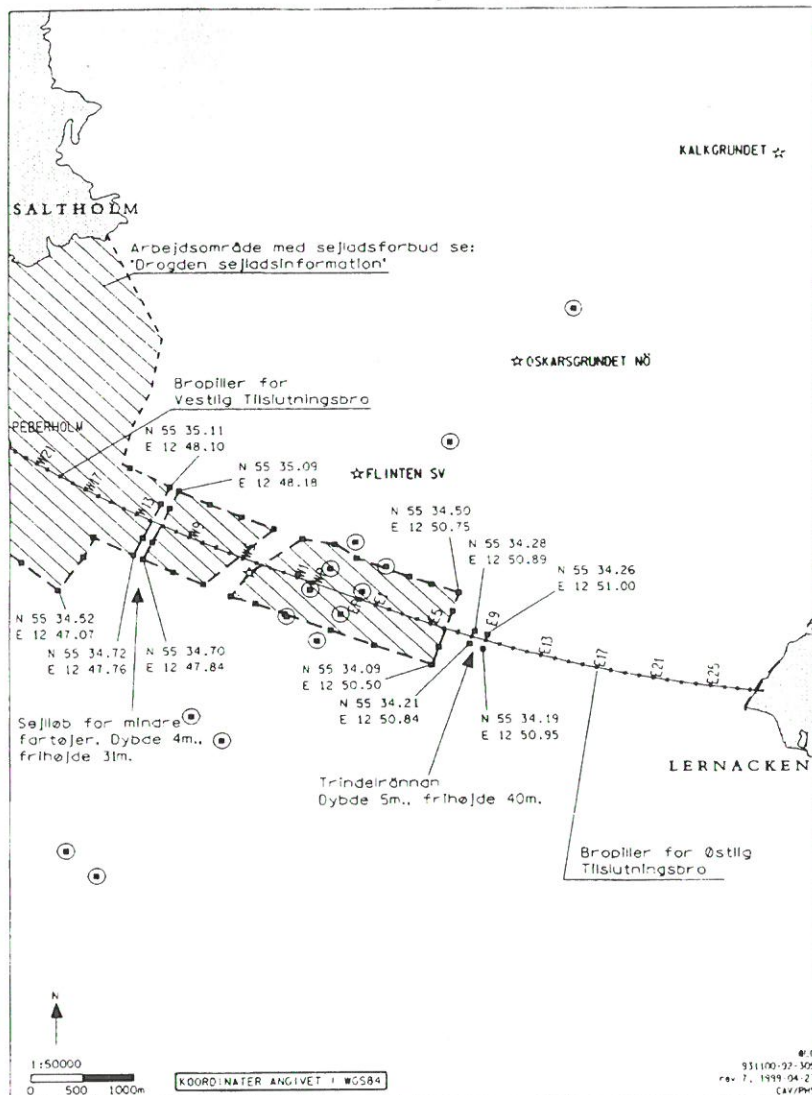



Sondrup Marine Motor

Hovedgaden 12, Gylling

8300 Odder

Telefon 86 55 02 08 / 86 55 11 57

24 27.

Flintrännan

I Flintrännan har det vestlige af de to sejløb for mindre fartøjer været lukket for vinteren. Det er nu genåbnet for trafik. Frem til sidst i maj har det dog i perioder været lukket i forbindelse med placering af bropiller og brofag omkring sejløbet. Den nye permanente sejlrende i Trindelrännan forventes åbnet omkring 1. maj.

Desuden ophæves arbejdsområdet nord for pylonerne, og arbejdsområdet langs brolinjeforingen på størstedelen af strækningen mellem den svenske kyst og højbroen omkring 1. maj (se kortet).

Besejlingsvejledning

Der er ligeledes oprettet en døgnbemandet VTS station i Malmö (Flint VTS) til overvågning og vejledning af

skibs-trafikken i Flintrännan - VTS står for Vessel Traffic Service. Flint VTS udsender informationer om særlige forhold af betydning for sejladssikkerheden på VHF kanal 74 efter forudgående annoncering over kanal 16. Alle, der har behov for assistance til passage gennem området, kan kalde Flint VTS over VHF kanal 74 eller på tlf. + 46 40 611 50 09.

Der er mulighed for at hente sejladsinformationer i receptionen på Øresund Udstilling, Kastrup Strandpark 9, og desuden kan sejladsinformationer findes på internettet, Øresundskonsortiets hjemmeside:

- <http://www.oresundskonsortiet.dk>

Spørgsmål vedrørende sejladsforholdene kan rettes til Holger Petersen, tlf. 57 64 72 80 eller Kim Smedegaard tlf. 33 41 63 31.

MARSELISBORG SEJLKLUB

Bestyrelsen:

Formand:

Inger Søndergård
Tlf. 8627 5720

Næstformand:

Gunnar Jensen
Tlf. 8627 5906

Kasserer:

Poul Lund Rasmussen
Tlf. 8615 1505

Sekretær:

Solveig Stilling
Tlf. 8619 5215
Hans-Jürgen Hornschuch
Tlf. 8627 7584

E-mail: hjh.juhl-as@po.ia.dk

John Klarskov
Tlf. 8684 6868
Mobil: 2120 5159

Suppleanter:

Asger Christiansen
Tlf. 8627 6273
Kristian Jacobsen
Tlf. 8624 4303

Kursusudvalg

Flemming Bech
Tlf. 8628 0083
Lilly Meinicke
Tlf. 8612 4312
John Klarskov
Tlf. 8684 6868

Kapsejladsudvalg

Formand

Ejner Kjær
Tlf. 8618 0480

Kasserer

Kaj Rasmussen
Tlf. 8627 2458

Sekretær

Hans Jørgen Knudsen
Tlf. 8611 5969

Materielforvalter

Per Trankjær
Tlf. 8614 4944
Per Hjerrild Hansen
Tlf. 2125 2429
Hans-Jürgen Hornschuch
Tlf. 8627 8284
Kurt Steffensen
Tlf. 8627 2345

Festudvalg

Solveig Stilling
Tlf. 8619 5215
Hans Schmidt
Tlf. 8627 5720
John Smed
Tlf. 8619 5215
Rita Rytter
Tlf. 8615 1505
Britta A. Nielsen
Tlf. 8627 8284
Ole Rafn
Tlf. 8612 5238

Messebooking

Kurt Steffensen
Tlf. 8627 2345

AKTIVITET

23. juni. Sct. H
11. aug. Efterår
starter
28.-29. aug. Tursej
8. sept. Si e
18. sept. Stjern
25. sept. Lørda
9. okt. Sidste
præmi
30. okt. Stand
27. dec. Tubor

Marselisborg Sejlklub

Marselisborg Havnevej 54
8000 Århus C

Tlf. 8618 1586

Kontoret i tårnet er åbent
tirsdag i lige uger kl. 16 -
18.

Bestyrelsens medlemmer kan
på skift træffes i kontoret på
2. sal ell. i Messen.

SKALENDER

99

arrangement
kapsejladser

nes efterårstur
sd ssejlad
psejlad
ejladserne starter
psejlad med
errækkelse
ygning
ie Cup

Ynglingudvalg

ledere:

Aage Thorborg

Tlf. 8613 4592

As Christensen

Tlf. 8627 6273

Trænere:

Christian Blæsbjerg

Tlf. 8613 7673

Mikke Kidmose

Tlf. 8615 6081

Optimistudvalg.

Udvalget.

Gunnar Jensen

Tlf. 8627 5906

Per Hjerrild Hansen

Tlf. 2125 2429

Instruktører.

Claus Bøggild

Tlf. 8618 0313

Benedikte Solgaard

Tlf. 8627 5933

Torkild Hofman

Tlf. 8672 2023

Lars Peter Jensen

Tlf. 8620 1575

Pigesejlerudvalg

Kontakt telefon nr.

Birthe Buhl

Tlf. nr. 8693 0405

Sejlerskoleudvalg

Peder Stjernholm

Tlf. 8619 5923

Messeudvalg

Kurt Steffensen

Tlf. 8627 2345

Solveig Stilling

Tlf. 8619 5215

Standerudvalg

Ib Skovhede

Tlf. 8615 9376

Boje Sørensen

Tlf. 8611 2374

Kristian Jacobsen

Tlf. 8624 4303

Tursejlerudvalg

Peder Stjernholm

Tlf. 8619 5923

Hanne Kamstrup

Tlf. 8692 2288

Kristian Jacobsen

Tlf. 8624 4303

MARSELISBORG HAVN SÅ

Marselisborg Havnekontor

Marselisborg Havnevej 54

8000 Århus C

Tlf. 8619 8644

E-mail: mh-si@mail.dk

Havnekontoret i tårnet er

åbent hverdage kl. 10-13

Tirsdag tillige kl. 16-18.

Administration:

Bibi Sørensen

Havnechef Ove Pilgaard

Nielsen træffes normalt:

Hverdage kl. 08.00-16.00

Bestyrelse:

Formand

Peter R. Lassen

Tlf. 8629 9505

Mogens Petersen

Tlf. 8612 6068

Knud W. Lauenzen

Tlf. 8615 8074

Joan Jacobsen

Tlf. 8624 4303

Århus Kommunes Repræ-

sentant: Joan Frausing

Vagtkoordinator:

Knud W. Lauenzen m. fl.

POSITIONEN FORSVINDER

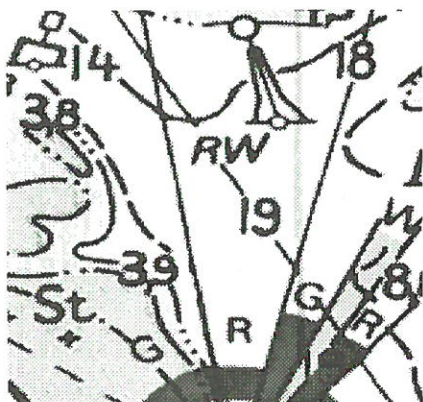

NAVIGATION:

Modtagerne i det globale system til positionsbestemmelse - GPS - svigter måske den 15. august i år.

Der har været skrevet meget om problemerne i forbindelse med år 2000- skiftet, og især om de vanskeligheder som EDB-udstyr kan forårsage, hvis maskiner og programmer ikke kan rulle over fra år 99 til år 00.

Et tilsvarende problem dukker op allerede i august i år, idet det GPS-udstyr, der kan bruges i lystfartøjer og andre både og skibe kan risikere at svigte denne dag. GPS står for Glo-bal Positioning System og arbejder ved hjælp af impulser, der udsendes fra særlige satellitter, der kredser om kloden i et relativt stort antal. Gennem komplicerede sammenligninger med signaler fra to eller flere satellitter og efterfølgende beregninger i GPS modtageren, vil der på udstyrets lystavle vises den position, som fartøjet befinder sig på. Det er endda med en nøjagtighed helt ned til et par meter i gunstige tilfælde.

GPS-signalerne synkroniserer tid og frekvens, og her er det, det kan gå galt - nøjagtigt som ved årtusindskiftet. Mange af de ældre EDB-programmer, der omsætter satelliternes impulser til længde- og breddegrader, er nemlig ikke blevet programmeret til at arbejde, når uge 1023 var forbi. For at forstå dette må det nævnes, at GPS-systemets tids-

MAX POWER profil - den hule genistreg fra MP-sejl...

STORSEJL.GENOA.SPILER = KOMPLETTE RULLESEJLSLØSNINGER FRA MP.SEJL



Den optimale forsejlsløsning MAX POWER profil Rullegennet med dobbelt forlig

MP-sejl giver dig personlig rådgivning vedrørende alle former for komplette rullesejls-løsninger. Husk, vi monterer også gerne udstyret på din båd. Ring straks og hør mere om alle de øvrige MP fordele, samt få et utrobindende tilbud...



MP-sejl v/Mogens Pedersen
Egå Marina, 8250 Egå
Tlf. 8622 2233
Fax 8622 7786

Innovativ sejldesign i Racing- og Cruisingsejl · Komplette rullesejls-løsninger · Lazy Jack · Asymmetrisk spilere

regning startede den første uge i år 1980, og at meget GPS-udstyr kun har et internt lager på 1 kb (kilobit), hvilket svarer til 1024 bit nummeregnet fra 0 til 1023. De programmører, der skrev disse programmer, troede simpelthen, at brugerne af GPS-modtagerne ville skifte disse ud efter 3-4 år. Så kunne man altid til den tid ændre programmerne, så de passede efter uge 1023.

Søndag den 15. august er den første dag, hvor GPS-ugennummeret vil rulle over fra 1023 til 0. Er programmet i GPS-modtageren af ældre dato, vil der derfor ikke være taget højde

for dette "rul", og modtageren vil så vise uge 0, men datoen er da den 6. januar 1980!

Det kan den indbyggede logik i de elektroniske kredsløb ikke klare, så systemet løber enten løbsk eller går i sort. Under alle omstændigheder vil det være umuligt at få en positionsbestemmelse.

Ejere af GPS-udstyr bør nok spørge deres forhandler, om modtageren kan klare overgangen.

Ellers er det på tide at få et nyt program indlæst.

KAPSEJLADSER I BUGTEN 1999

19. juni	Kaløvig Bådlaug (KBL)	Venus Cup
19. - 20. juni	KBL	De 2 øer
6. - 7. august	NB	Natsejlad
14. august	KBL	3-broer
21. - 22. august	ÅS	24 timers distance sejlad
28. august	Hou Bådlaug (HB)	Hou Cup
4. - 5. september	ÅS	Festuge sejlad, kølbåde
11. september	KBL	Kaløvig rundt
18. september	Egå Sejlklub (ES)	Pigesejlad
19. september	ES	Hovedsejlad
25. september	NB	Hovedsejlad
2. oktober	ÅS	Kalosejlad
9. oktober	KBL	Klubmesterskaber

Oplysninger vedr. sejladserne, tilmelding mv. kan fås ved:
Ejnar Kjær, Skt. Paulsgade 3, 8000 Århus C.
tlf. 8618 0480. E-mail: dr. ejnar@dadlnet.dk

TYVERI

En god, solid wienertige i 4000 kr.-klassen er mellem 11. og 17. maj 1999 fraklippet sin solide kæde på vores stativ på havneområdet og stjålet ! Jeg vil foreslå, at vi registre-rer sådanne uregelmæssigheder for at finde ud af, om tingene går i den gale retning !

Ærgerligt – det med stigen; men måske får det flere til at slutte op om vagtordningen og dermed sikre den præventive effekt ?

PS. Er der nogen som har set min stige, hører jeg selvfølgelig gerne herom – til dig som har min stige,

håber jeg at første gang den bruges, mister du fodfæstet på grund af dårlig samvittighed, og falder ned og brækker benet!

Hilsen
Mogens
1363.

Team sails

- ★ **Racing Sejl**
- ★ **Cruising Sejl**
- ★ **Service/Rådgivning**

Adressevej 6, 8240 Risskov
86 17 84 66

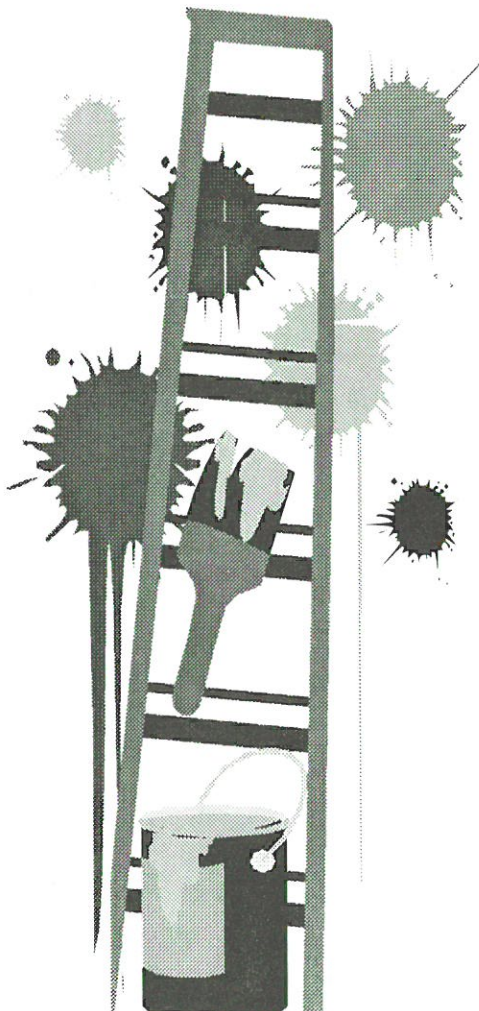

Bundmaling 159,- v. køb af 4 ds. (=3 ltr.)

Vi har åbent alle lør / søndage i april kl. 9-12

KØB NU!

Vi har konstant "Lav Pris" på alt Bådudstyr

Super Malermulle m. bakke	39,-
Yacht Cleaner totalrens	39,-
Windex i stål	159,-
Teflonbaseret Bundmaling	255,-
Nasa lug eller ekkolod	1.398,-
Acess E3 Føleløyket	1.598,-
Marinebatterier 62 Ah	398,-
Elektronisk Lader fra	598,-
GPS Navigator DK brugsanvisning	1.198,-
Aut. opustelig redningsvest CE godk.	595,-
Tov. Fuld. Skeder	-35 - 40%

**MAXXON**

Fastroller

Kvalitets
GummibådeBestil den i fællesskab
og spar 20-30%
Kom og se udvalget**Elektronik - Bådudstyr - Beklædning**

Vi har eget elektronik- og riggerværksted samt VHF/SRC skole

olav hansen Studstrup Strand

Ønsbækvej 16. Tlf. 86 99 15 10

ma-fr 9-17 lø 9-12 tirsdag lukket

Se os på Internettet: www.olav-hansen.dk**Gode bud på GPS**

- fra fagmanden

Magellan Blazer 12Bærbart 12 kanals navigator med
100 waypoints og 1 rute
med 10 punkter.

Kr. 1.495,-

Furuno GP-30Fast monteret navigator med 350 waypoints og
30 ruter med op
til 30 waypoints.

Kr. 3.245,-

AP Navigator MK 9Skot monteret navigator med 99 waypoints,
sejlsplan med op til
99 punkter.

Kr. 6.250,-

Henning Wermuth**Marine Electronic**

Ravnøvej 7 - 8240 Risskov

TIF 86 17 45 65 - Mobil 40 72 45 65

- snak med fagmanden om sikker og komfortabel sejltads

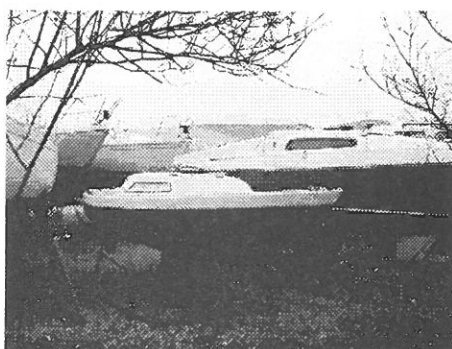

NYT FRA HAVN OG S/I BESTYRELSE

MEDDELELSER FRA HAVNECHEFEN

Det går lidt trægt i år med at få både-ne i vandet. Vejret har heller ikke været for godt, så det er selvfølgelig en undskyldning. Pt. ligger der des-værre en del både midt på vinterpladsen, som jeg havde regnet med var blevet sosat senest 15. maj. Jeg vil derfor bede de bådejere, som specielt har både anbragt midt på vinterpladsen, om at kontakte

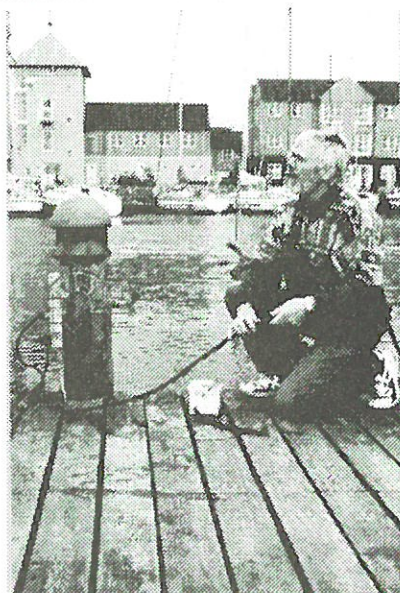

Havnekontoret med oplysninger om, hvornår man påtænker søsætning. Havnen har i alt haft 9 søsætningsdage og påtænker ikke at arrangere flere. Søsætning må herefter ske ved at den enkelte bådejer ringer til en vogmand, som kan klare de paragraffer. **Inden søsætningen husk da at fremvise gyldig kvitte-ring for betalt ansvarsforsikring.**

Nu kommer så det store hjertesuk og det hedder: "Årsmærker". Det er absolut nødvendigt, at både som tilhører havnen bærer et årsmærke på stævnen i styrbords side. Er der ikke påklæbet årsmærke, kan vore brovagter ikke vide om den pågældende båd er en gæstesejler, eller en båd som tilhører

Sejler-tilbud
hos Inter-Com/Teleringen i Egå

Din professionelle sparringspartner i navigationsudstyr

debitel

Teleeringen

Stavneagervej 35 • 8250 Egå • 86 22 55 77
www.hi-intercom.dk • E-mail: intercom@hi-intercom.dk

Ring og få et godt tilbud!

Har du været ude at købe ny mobiltelefon hos Teleringen i Egå?

Nej, der har jeg lige købt navigationsudstyr!

havnen. Safremt samtlige både, som tilhører havnen, bærer arsmærke, vil vi kunne spare en hel del tid, og dermed lønomsparinger, hvilket må være i den enkelte bådejers interesse.

For de der endnu ikke har fået arsmærke påklæbet, se nu at få det gjort - en lille sag for dig, en stor hjælp for os.

I år forløb Rock Show i Tangkrogen efter min opfattelse nogenlunde. Vi har fået et godt samarbejde med Naturforvaltningen og ledelsen af Rock Show. Der er blevet lavet en såkaldt sluse som indgang fra Sumatravej og ind på festpladsen, så Havnevejen holdes fri for personer, der står i kø for at komme ind til kon-

certen. Havnevejen bliver af politiet holdt fri for parkerede biler i højre side, set fra Sumatravej.

Helt at undgå bivirkninger på havnene tror jeg ikke kan lade sig gøre. Ud over de affaldsmængder der afstedkommer, har jeg ikke bemærket andet. Skulle der imidlertid være sket skader af forskellig art, vil jeg gerne høre herom.

De øvrige arrangementer i Tangkrogen plejer ikke at skabe de store problemer, hvilket jeg håber på heller ikke vil være tilfældet i år.

Jeg håber på en god sejlersæson: Jeg har glemt sidste år.

Ove Pilgaard Nielsen.

ORIENTERING BESTYRELSES- MØDE 03.05.99

Affaldskomprimator opstillet og prøvekørt – stadig nogle indkørvingsvanskeligheder, idet der er henstillet fyldte sække ved siden af maskinen. OPN vil forsøge at arrangere en instruktionsdag for alle implicerede, samt bede ejerforeningen sikre at restauratorer følger de udstukne regler.

Affaldsspande / sækkekapacitet for lille – forsøges udvidet.

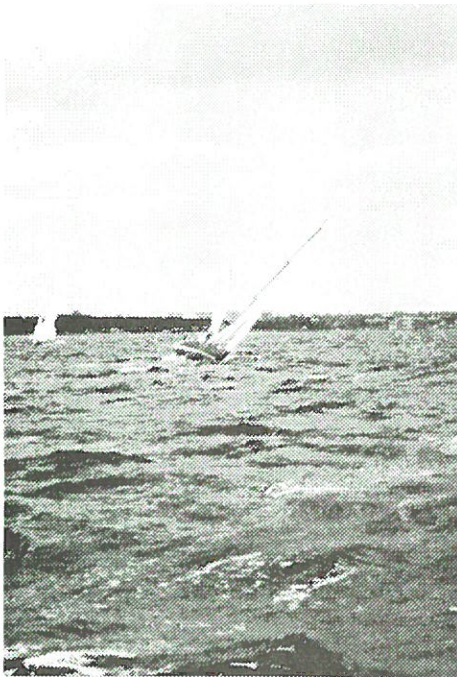

Viceværtaftale – nyt udkast modtaget. Umiddelbart en kraftig udvidelse i forhold til tidligere. PRL og OPN gennemgår og besvarer ejerforeningen. Det vurderes ligeledes om det er ”en god forretning” for havnen at fastholde viceværtaftalen.

AN Marine interesseret i det tilbudte lejemål i Kanalen. Lejekontrakt udarbejdes.

Vandskiklubben. Der er indkaldt til møde 18.05.99 – kl. 17.00 for afklaring af de uoverensstemmelse der var sidste år.

På grund af klipningen af træerne på volden er der nu problemer med parkering langs volden i den østlige dele af vinterpladsen. Der forsøges opsat p- forbudsskilte skilte med sa kraftig fod, at de ikke kan flyttes.

Creperiet har forespurgt om mulighed for tilladelse til at udbygge over moleværk ”altan/terrace” i lighed med den der er i kanalen. Blandt indstilling for og imod – men beslutning om at behandle sagen i sammenhæng med Seafood og Na-vigators henvendelse. Seafood og Navigator ansøger om udvidelse af eksklusivarealer udover stensætningen for udvidelse af udendørs bordareal. Blandede holdninger til dette – til dels p.g.a. oget tilstrømning til området – men af økonomiske årsager måske en god ide. PRL udarbejder skrivelse for



SPONSOR FOR MARSELISBORG SEJLKLUB

HYDRO • TEXACO

SPANIEN 63 • 8000 ÅRHUS C.
TLF. 86 19 68 00 • FAX 86 12 43 32

ÅBNINGSTIDER:

BRÆNDSTOF / KIOSK:

MAN-LØR 07.00-22.00
SØN 08.00-22.00

VASK:

MAN-LØR 07.00-21.45
SØN 08.00-21.45



**GRATIS BRUG AF
STØVSUGER/
MÅTTERENS**





møde omkring emnet, som behandles sammen med forespørgselen fra Creperiet. Evt. oplæg sendes til Ejerforeningen.

Forespørgsel fra restauratørerne om stand til udskænkning af øl i forb. med Vandsport-99 arrangementet. AFVIST grundet det korte varsel.

Sort udlejning af pladser:

Iflg. vedtægterne (§ 6,5) mulighed for bødetakst.

Der er enighed om, at alt hvad der er muligt skal forsøges, for at komme den ulovlige udlejning til livs. Derfor beslutning om at :
overtrædelse medfører

bødeforlæg i en betragtelig størrelse afhængig af hvor længe den ulovlige udlejning har fundet sted, som viderkøres som politisag i tilfælde af betalingsnægtelse.

Fritagelse for havneafgift:

Da der desværre er flere og flere som opsiges deres pladsret i henhold til vores vedtægter undersøges paragraffen hos kommunen for mulig ændring / annullering, da den belastar havnens økonomi. De mange må betale for de få !

Ansvarsforsikring:

Metoden med **ingen søsætning uden forsikringskvittering/-police**

virker !!! OPN følger op med brev til de som må mangle efter en gennemgang i EDB systemet når alle både er sosat.

Årsmærker:

Det fungerer ikke med anvisning om deadline for påsætning inden 1. maj.
– Forslag om at anvende samme procedure som med ansvarsforsikringen..

TILTAG: Havnepersonalet checker 1 gang, derefter fremsendes skrivelse med oplysning om at båden betragtes som **gæstelejer**, såfremt forholdet ikke bringes i orden. Opkrævninger fremsendes efter 14 dage uden reaktion.

Eventuelt:

Lejemål (status)

Uden "fornuftig" kompensation - kan MH ikke imødekomme fritagelse fra lokalplanen, som på sigt vil ændre havnens status. Dette meddeles Kommunen.

B-pladser: - definition: B-pladser fortrinsvis oprettet i knæk- og hjørnepladser og beregnet for mindre både. AMA udarbejder ny definition til næste møde, da vores eksisterende har overlevet sig selv. Endvidere gennemgås alle nuværende B-plads-havere for en nærmere vurdering af klassifikation.

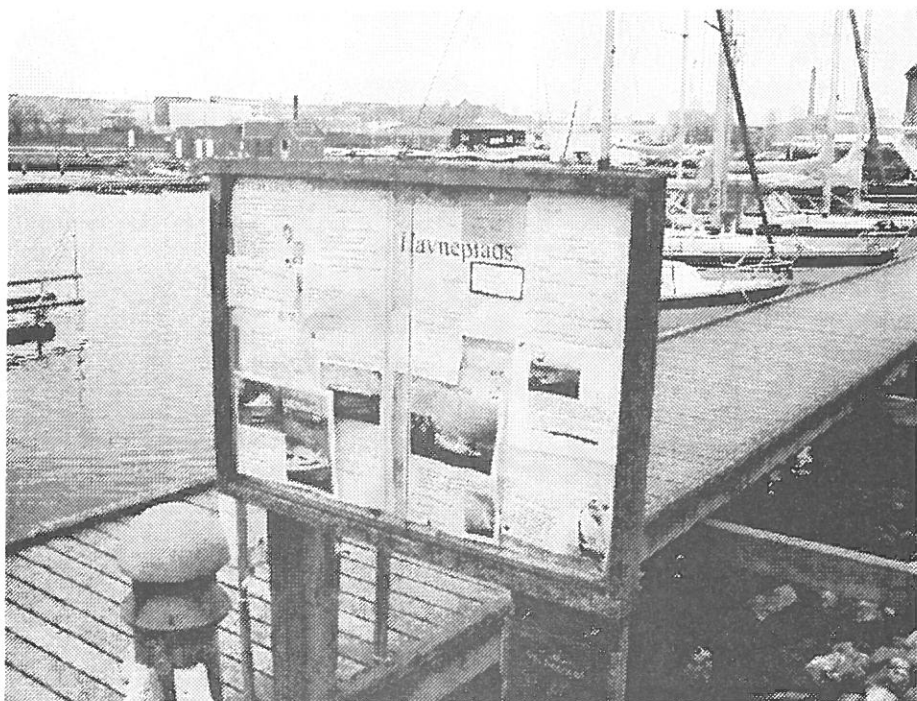

Repræsentation i bestyrelsen:

Vedtagelse om ændring af vedtægternes § 5.1 – til flg. ordlyd:

Fonden ledes af en bestyrelse på 5 medlemmer, hvoraf 4 medlemmer udpeges blandt samtlige pladshavere, og 1 medlem udpeget af Århus Kommune.

Øvrig del af paragraffen tilpasses ovennævnte, som fremsættes 2. gang på næste bestyrelsesmøde i henhold til reglerne i vedtægterne om vedtægtsændringer.

Herefter sendes ændringerne til godkendelse i Kommunen. Der skelnes i fremtiden således ikke i forskelle mellem A, B og C –plads-havere.

Forespørgsler om bådpladser: Der kan stort set altid findes/anvises pladser i passende størrelse. Ved større pladser må dog forventes nogen ventetid, men vil dog **senest kunne anvises 01.04.2000** i forbindelse med rokade til den nye sæson. Det bliver dog vanskeligere og vanskeligere at finde disse plad-ser, da de ligger spredt i små klumper af moduler over hele havnen. Derfor må der eventuelt en større rokade til for at frigive og etablere flere

plad-ser. Den vil evt. blive taget i forbindelse med pladsfordelingen til næste forår.

Tiltag for nye indtægter: CA vil kontakte småbådsfiskernes forening, for evt. aftale om at benytte jollerampen i MH – også i vinterperioden. Samlet aftale for foreningen er en mulighed.

NÆSTE MØDE: Mandag d. 07.06.99 – kl. 17.00

P.B.V. Mogens - 27. maj 1999



Undertegnede ønsker at være medlem af

Marselisborg Sejlklub

Navn : _____

Gade / vej: _____

Postnr. : _____ By: _____

Tlf. nr. : _____ Mobil nr.: _____

Evt. MH nr.: _____

Evt. Bro nr.: _____ Evt. Plads

nr.: _____

Bådens navn: _____

Adressefelt



P. EJLERSGAARD A/S

Bizonvej 4, Skovby

8464 Galten

Tel. 87 54 00 00

Fax 87 54 00 11

Tente apparat- og transporthjul

– markedets største udvalg!

- Omfattende produktsortiment
- Markedets største katalog
- Enkelt og logisk varenummersystem
- Kvalitetshjul til enhver opgave

Kataloget kan
rekvireres hos
P. Ejlersgaard A/S

