

# MARSEJLEREN

Efterretninger fra søfarende ved Marselisborg Havn

Februar 1989

2. årgang nr. 2

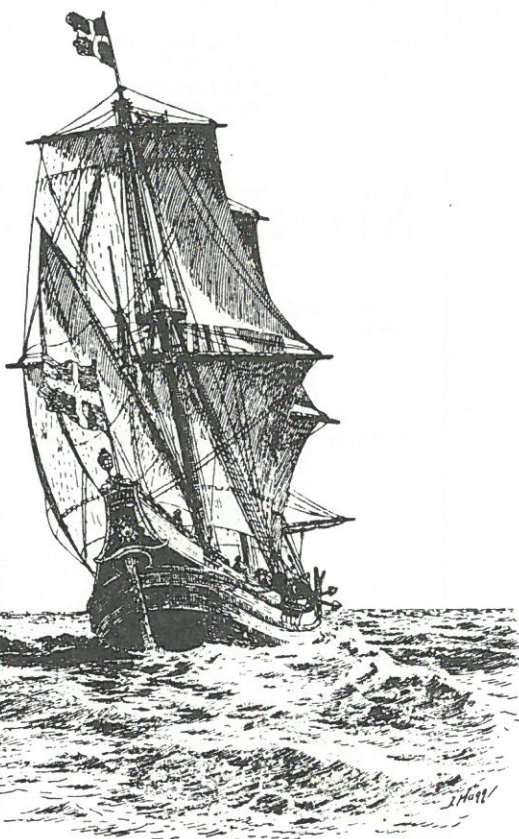

„Fløjte“ fra Midten af det 17. Aarhundrede.

06 46833  
6



MARSELISBORG  
HAVNEFORENING



MARSELISBORG  
HAVNEFORENING

Marselisborg Havn, 8000 Århus C  
Tlf. 06 19 86 44 (hverdage 8 - 10  
tirsdag & torsdag 16 - 18).

Formand: Erland Gabel Hansen  
06 27 59 77  
Kasserer: Jørn Heerulff  
06 11 65 44

MARSEJLEREN



Ansvarshavende  
redaktør:

Lars Justenborg  
Hovedgaden 92  
8310 Tranbjerg  
06 29 06 30

Redaktion:

Mogens Malte Johansen  
06 27 45 49

Eddie van Lüthje  
06 19 02 91

Sten Weidinger  
06 10 18 77

Annoncer:

Jørn Heerulff  
06 11 65 44

Næste nummer: udkommer 15/3 1989

Dead-line: 27/2 1989

Stof til bladet  
sendes til:

Lars Justenborg eller  
indleveres til Havne-  
kontoret

Udgiver:

Marselisborg Havneforening  
8000 Århus C

Her  
mangler  
dit  
indlæg!!

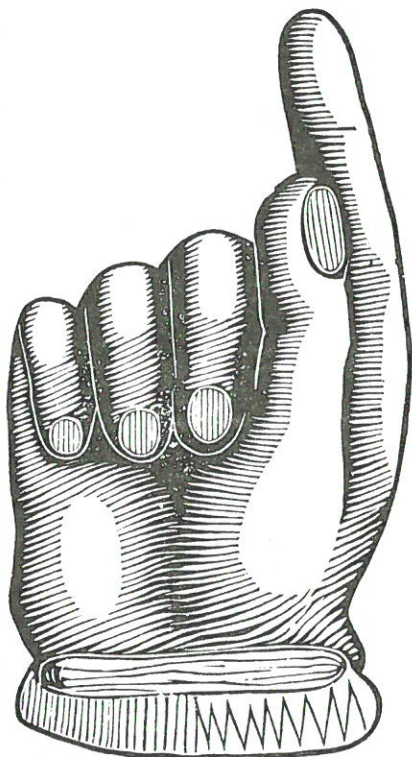

# Snak med fagmanden om sikker og komfortabel sejlad

- når det drejer sig om:

- Varme og køl
- NMT telefoner, VHF og kortbølgeradio
- Navigatorer til Decca, satellit og Loran
- Radar
- Selvstyrer
- Belysning fra mast til dørk
- Instrumenter til vind, fart og dybde
- Godkendte redningsveste og livlinier
- - alt andet elektriske og elektroniske udstyr ombord

Få en snak med fagmanden om valg af det rigtige udstyr. Vi installerer det ombord og giver dig grundig instruktion. Ring og få et tilbud!

## Henning Wermuth Marine Electronic

Willemoesgade 46  
8200 Århus N  
Tlf. 06 10 41 21  
Biltlf. 042 61921

- snak med fagmanden om sikker og komfortabel sejlad

## Juniorudvalget.

I foråret 1988 gik en drøm pludselig i opfyldelse. Takket være 4 gavmilde sponsorer og et godt benarbejde af MH-bestyrelsen, fik juniorafdelingen overdraget 4 stk. Ynglinge både.

At det blev denne båd, skete efter mange overvejelser. Væsentligst var, at båden er sikkert sejrende, den er hurtig, nem at manøvrere og prisen er nogenlunde overkommelig. Og så er det nok den båd der på landsbasis sejles af flest juniorer. Og her har vi så allerede en skævhed, for "på landsbasis" er jo ensbetydende med, at man mener på Sjælland. Det ligger jo desværre småt med kombinationen junior/kølbåd her i Jylland. Og specielt Århusbugten er en sort plet, når det gælder kølbåds-sejleds for juniorer. Rundt i Jylland findes der juniorafdelinger, og der sejles i vidt forskellige både. Nogle sejler 606, andre H-båd. Men stadig er det alt for lidt der sejles.

Da vi så valgte bådtype, var det også med i overvejelserne at Ynglingen var en båd, der havde en chance for at brede sig. Vi havde den gang første kontakt til Dansk Ynglinge Klub "DYK" i København. De var meget villige til at hjælpe, og vi talte om, at vi om et par år skulle have et stævne placeret herovre på Århusbugten.

Indtil for få uger siden regnede vi i juniorafdelingen med, at året 1989 skulle blive en forsættelse af '88, hvor vi stille og roligt skulle udvikle os. Men der skal ske helt andre store ting.

Vi, nej det er forkert, for det er ikke juniorafdelingen, men MH, der skal op til den helt store eksamen.

Midt i oktober blev MH kontaktet af "DYK" og spørgsmålet lød kort og godt: "Vil I arrangere DM for Ynglinge i 1989?".

Bestyrelsen ville meget gerne, da det jo kan give havnen en positiv omtale. Juniorafdelingen vil også gerne, da det helt bestemt vil øge interessen for, at deltage aktivt i sejladserne. Og selvfølgelig bliver arrangementet en

succes! Med alle de dygtige og aktive folk, der er i MH, kan det kun gå godt. For dette DM er ikke bare noget bestyrelsen klarer. Eller noget juniorafdelingen lige ordner. Der vil blive brug for en masse hjælpende hænder og hoveder. Hver især kan vi alle nogle ting, og hvis vi er flere sammen, så kan vi alting.

Så: hvis *du* vil give lidt hjælp til dette arrangement, så er der også et job til dig både her i selve planlægningsfasen og senere ved selve konkurrencen. Alt hvad du skal gøre er, så hurtigt som muligt at tage kontakt enten med formand Erland, Knud Olesen, som er bestyrelsens kontaktperson til juniorafdelingen, eller en af juniorlederne, der går under navnene:

Richard, Åge og Ole.

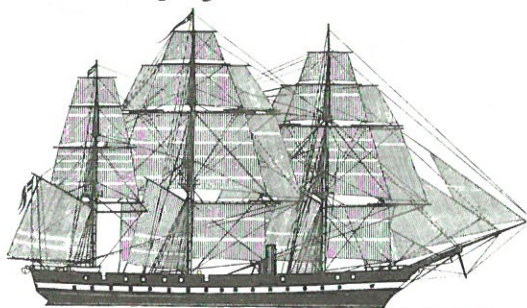

**KALECHER, COCK-PIT  
PRESENNINGER,  
BOMPRESENNINGER,  
SEJLPRESENNINGER,  
SPRAY – HOOD,  
VINTERPRESENNINGER,  
FLAG OG STANDERE.**

**H · B · HANSEN & CO.**

AABOULEVARDEN 15 · 8000 AARHUS C

*"At sejle er at leve..."*

# Ring til Deres lokale lånepartner til søs.



## -og få råd!

Går De med tanker om køb af ny eller brugt fritidsbåd – eller måske renovering af Deres nuværende – kan Sø-Finans tilbyde Dem ekspert Hjælp.

Vor mobile mand i Midt- og Nordjylland –  
**Allan Mortensen** –

har mange års ekspertise i vurdering og finansiering af fritidsbåde.

**Ring og få råd – hos Deres lokale  
lånepartner til søs.**

**Biltelefon 049 60 113**



– søstærk økonomi

Dokvej 2 · 6000 Kolding · Tlf. 05 53 22 33

## Kapsejladsudvalget.

### Måling af sejl.

Har du intet DH målebrev, men ønsker dette for, at kunne deltage i kapsejladser i '89? Har du i sæsonen 1989 anskaffet nye sejl med ændrede eller uændrede mål?

Så skal dine sejl kontrolmåles, hvilket foreningens målere herved tilbyder at udføre:

Søndag 26/2 89 kl. 9-12 i Århus Karate Skoles lokaler, Mønsngade 8, III, mod en afgift der beregnes således:

Både indtil 29': kr. 30,- / sejl  
kr. 90,- / båd  
(max. 4 sejl)

Både over 29' : kr. 40,- / sejl  
kr. 120,- / båd  
(max. 4 sejl)

### Skrogmåling:

Har du ikke tidligere haft målebrev skal der foretages måling af skroget, såfremt båden ikke opfylder Dansk Sejlunions regler for standardskrog. Skrogmålingen skal foretages på tom båd, hvorfor den bør udføres inden hynder og grej bringes ombord. Aftale om måling kan træffes på havnekontoret.

### Klassebeviser:

Drage, IF-båd, Knarr, Soling, 101, H-båd, KDY 15kvm, NF-båd, Yngling og 606 skal have klassebeviset fornyet for, at kunne deltage i kapsejlads i 1989 og 1990. Såfremt ejere af ovennævnte bådtyper ikke har modtaget brev herom fra specialklubben, kan sagen klares ved henvendelse til havnekontoret.



**Ring til den lokale specialist!**  
**Salg, service og reparation af:**

aut. forhandler af:



**VOLVO  
PENTA**



PS: I øvrigt forhandler vi gummibåde, radar, autopiloter, hydraulik, VHF, navigator etc.

Bil-tlf. 049-51167

**HAVNENS**

**Motor-Service**

v./ S. Nielsen

Jærgårdsgade 107 . 8000 Århus C. . Telefon (06) 12 42 22



## Andel i SSB'er til salg.

Byggeår: 1928  
 Beliggenhed: Marselisborg Havn  
 Andel incl. havneplads: ca. kr. 20.000,-

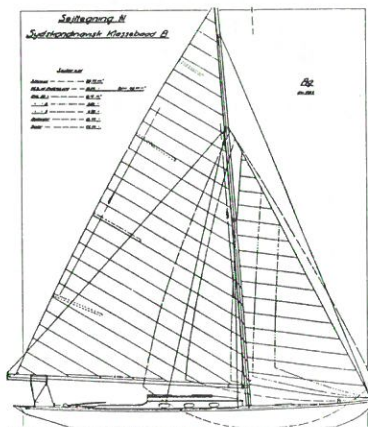

Palle Eriksen  
 06 10 29 30

Gynther Schrader  
 06 25 61 15

Knud E. Jørgensen  
 06 18 53 42

Claus Thorhaug  
 08 98 25 63

## NYT VHF KURSUS

Olav Hansen aut. Sailor Service og VHF radio skole afholder i marts '89 et nyt VHF kursus, hvor alle mellem 15 og 85 år kan deltage uden besvær. Der undervises af uddannet telegrafist, og på den tekniske side af Olav Hansen. Tilmeldingen kan ske på tlf. 06 99 15 10.

PS! Post og Telegrafvæsnets stiller krav om at mindst 1 person ombord, hvor der er monteret VHF, skal have gyldigt certifikat til betjening af maritim VHF-radiotelefon.



# Vi gi'r dig ekstra vind i sejlene

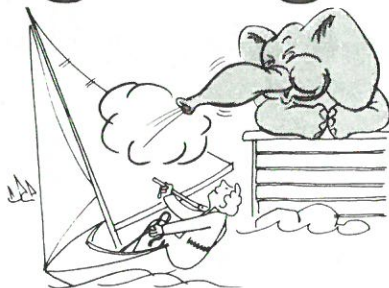

Med en god bank i ryggen har du altid et hav af muligheder, når det gælder økonomi.

**HandelsBanken** 

## Onsdagsbanen 1989.

For at det ikke skal være alt for nemt at sejle onsdagsbanen, har kapsejladsudvalget endnu en gang besluttet at ændre denne. De gamle mærker forbliver på plads, men der udlægges et nyt 2,0 sm fra havnen midt imellem de to yderligste mærker.

Herved opstår der 3 trekantsbanemuligheder som hevr kan kombineres på 4 måder, ialt 12 forskellige baner. Hver af disse 12 banemuligheder vil blive signalet med et bestemt signalflag, desuden vil afkortning af banen blive vist som vanligt med et ekstra flag nedenunder det første.

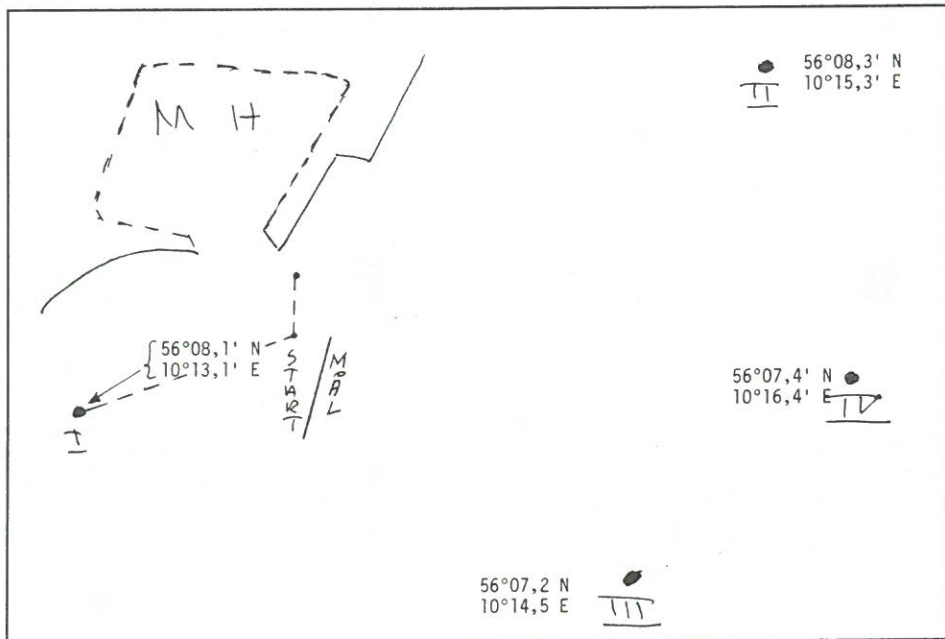

Ovenstående skitse viser den gamle bane, start og mållinie samt mærke 1, 2 og 3, mens 4 repræsenterer det nye mærke.

De tre trekantbaner er følgende: 1,2 og 3 samt 1, 2 og 4 eller 1, 4 og 3. Start og mållinie anvendes som sidste år, hvor mærke 1 indgår i stedet under midten af sejladsen.

Hver af de tre trekantbaner kan varieres med 2 forskellige startretninger endvidere kan man variere i 2 retninger efter første hele trekantomsejling.

Det virker lidt kompliceret, men til daglig skal man blot kigge på signalflaget og sammenholde det med baneforklaringen.

### Baneforklaring:

- Signalflag
- A Start - 2 - 3 - 1 - 2 - mål
  - B Start - 2 - 3 - 1 - 3 - mål
  - D Start - 2 - 2 - 1 - 3 - mål
  - E Start - 3 - 2 - 1 - 2 - mål
  - F Start - 4 - 2 - 1 - 4 - mål

mål

- G Start - 4 - 2 - 1 - 2 - mål
- H Start - 2 - 4 - 1 - 2 - mål
- J Start - 2 - 4 - 1 - 4 - mål
- K Start - 4 - 3 - 1 - 4 - mål
- O Start - 4 - 3 - 1 - 3 - mål
- Q Start - 3 - 4 - 1 - 3 - mål
- R Start - 3 - 4 - 1 - 4 - mål

Fortsættes på side 10.

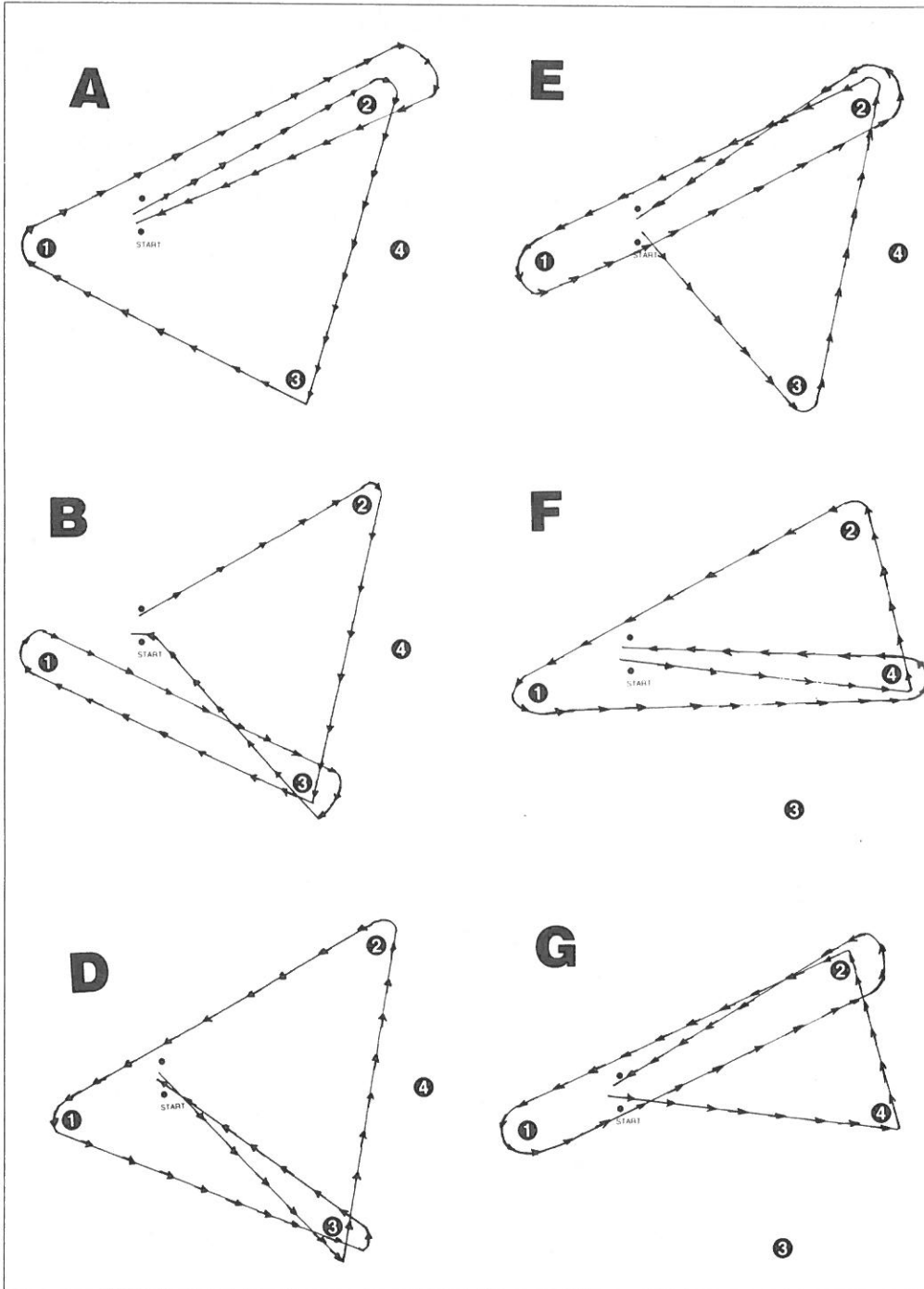



**H**

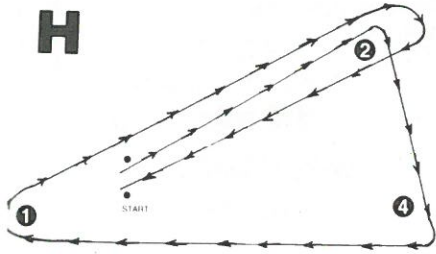

3

**O**

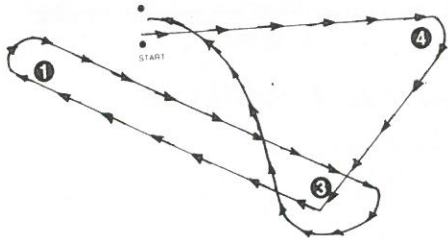

2

**J**

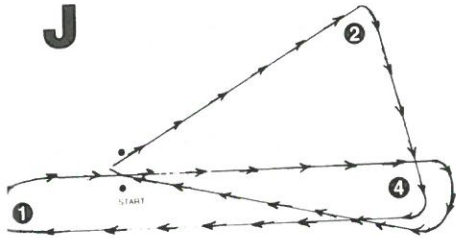

3

**Q**

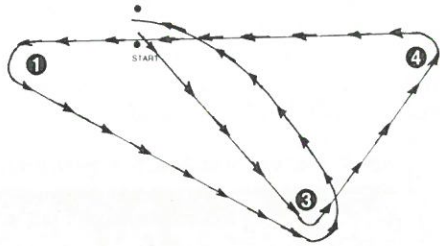

2

**K**

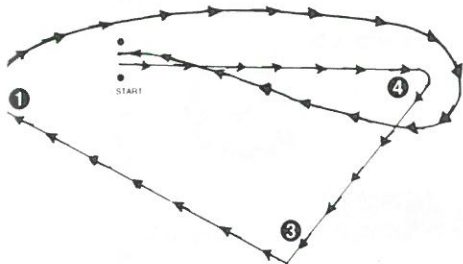

2

**R**

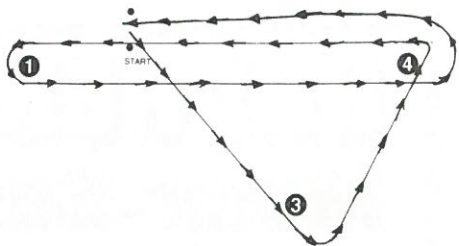

2

Ved afkortning af banen går man i mål i stedet for at runde mærke 1.

Kapsejladsudvalget vil gerne forklare nærmere om banen samt høre om løbsinddelingsønsker, så alle interesserede indbydes til skipperorienteringsmøde onsdag den 22/3 kl 19.00 på havnen.

## **Aarhus Yachtclub inviterer.**

### **Kølbådsaftener i AY.**

De sidste aftener i foredragsrækken, der primært henvender sig til kølbådssejlere er nu så godt som på plads:

14/2 kl. 19.30: Ib tranbjerg fortæller om skonnerten Sheerwaters sejlads og forlis i Middelhavet.

28/2 kl. 19.30: North Sail fortæller om trimning og sejl i form af video og demonstration af den moderne sejlmagers vigtigste arbejdsredskab - computeren.

Dato ikke fastlagt: Diamond Sail følger op med deres erfaringer.

4/4 kl. 19.30: Redegørelse for de seneste ændringer i kapsejladsreglerne ved Børge Dammand og kapsejladsudvalget.

## **Til salg**

God begynderbåd, 20'

**Carina 20**

Storsejl, genua, fok, spiler.

4 køjer

4 Hk Yamaha

log, kompas, radio,

Windex,

gaspantry m. 2 blus,

akkumulator,

anker, velholdt.

**Pris: kun kr. 38.500,-**

Henvendelse:

Lars Justenborg

tlf. dag: 06 12 01 08

aften: 06 29 06 30

**P.S. Vi har nu elektronikmekaniker  
til installation og reparation af  
samtlige instrumenter, radioer  
navigatorer, radar etc.**

Husk! Vintereftersyn af instrumenter og ledningsnet, samt konservering af instrumenter.

**HAVNENS**   
**Motor-Service** v./ S. Nielsen  
Jægergårdsgade 107 . 8000 Århus C. . Telefon (06) 12 42 22

# Det er bedre at forebygge end at helbrede

TILBUDET GÆLDER KUN TIL 1. MAJ

## Service information fra Philips

Er din Navigator MK3 over 2 år, skal (special-) batteriet skiftes, inden der sker en stor skade. – Kom og få kontrolleret.



## Tilbud

Vi ombygger strømdelen, skifter batteriet, eftersers, renses, og op-justerer din navigator, og giver dig herefter **5 års garanti på batteriet**, for kun

**425,-**



## Autostart finder selv positionen

Kom og få denne funktion indbygget samt rensning, eftersyn og op-justering af MK3, for kun

**498,-**

## SP Sailor Service tilbyder:

Eftersyn, rensning og op-justering af sender-mottager, samt **1 års garanti**

**355,-**

**85,-**

**295,-**

Montering af lystbådskanaler P3/4

Kvik valg af kanal 16



## Med nitten års erfaring i Marine-Elektronik,

kan vi tilbyde dig Service/test af Danaplug Autohelm VDO, mv... Wallas, Optimus mv... Vi giver dig gerne tilbud før reparationen.

## Vi har åben:

Man.-fre. 9.00 - 17.30.

Lørdag 9.00 - 13.00

Tirsdag Lukket

– Vi kører service...



**olav hansen**  
MARINE ELEKTRONIK & UDSTYR  
TLF. 06 - 99 15 10  
ØNSBÆKVEJ 16 . STUDSTRUP  
8541 SKØDSTRUP

**MEN ÅBEN HELE PÅSKEN KL. 10 - 15**

**Alle søndage mellem Påske - Pinse åben 10 - 14.**

**VHF KURSUS 9. MARTS...TILMELDING I DAG...**



## Tur- og arrangementsudvalg et.

### Hyggeeftermiddag 14/1 89.

Klubhuset var varmet op, stemningen var god. Vi var 34 voksne og børn, som sang, spillede og spiste medbragt kage. "Degnen" rullede sig ud med historier fra den store verden, og et trylleshow, som ville få mange inkarnerede kortspillere til at blegne.

Nu glæder vi os til den 18. februar og den 18. marts. Lørdag eftermiddag kl. 14.00.

Man kan købe øl, vand og kaffe, men ta' selv brød med..

### Pinsetur.

Om 'pinseturen' kan nævnes, at den endelige dato er 20-21/5, altså week-end'en efter pinse. Det plejer at være en utrolig god tur, hvor alle kan deltage. *Reserver datoen allerede nu.* Vi vil prøve at bestille lidt lettere vind i år.

Bjarne Hermansen



## Til salg.

"Sea Sea Rider"

24' sejlbåd "Supero" 1976

(Granada skrog)

Meget velholdt, meget udstyr.

Bl.a.: 3 sejl, 8 Hk Buck diesel

Sum log, ekkolod/alarm, VHF,

cockpittelt, 220v tilsl., radio.

Pris kr. 97.000,-

Henv.: MH nr. 1031

Hans Th. Lydiksen

Tlf. 06 27 16 42

## Medlemsaften hos Team Sail's.

Onsdag den 22/2 kl. 19.00 er MH medlemmer velkomne hos Team Sail, Gåseagervej, Egå, hvor der vil blive fortalt om trimning af sejl.

# AUTOGAARDEN

AUTOMOBIL- OG MASKINVÆRKSTED

AARHUS

*Oluf Sørensen*

V./ BOJE SØRENSEN · KARUPVEJ 6 TLF. 06/ 158230 - 158078

Reparation af bil- og bådmotorer. Aut. MAN og VW værksted.

*Masters Games.*-----  
**Officials tilmelding**

- 17.-28. juli : »Verdensmesterskab - Laser«  
 29. juli - 5. august : »World Masters Games«

Hvor vil du helst virke:

**Banen:**

- På  Laser-jolle banen,  sejlbræt-banen,  Mini 12 meter -  
banen,  Snibe-banen,  X-79 - banen.  
I  stor båd eller  speedbåd.

**På land**

- service/materiel,  bureau eller  protestkomite.

Skal vi vælge for dig .

Navn: \_\_\_\_\_

Adresse: \_\_\_\_\_

Telefon: \_\_\_\_\_



-----  
Skemaet sendes til Børge Dammand  
Barthsgade 16  
8200 Århus N.



## MARSELISBORG HAVN S/I

Havneadministration og salg af pladser:

Marselisborg Havn,  
8000 Århus C  
Tlf. 06 19 86 44

Kontortid: hverdage 8 - 10  
tirsdag & torsdag 16 - 18.

Erik Jonathansen  
06 14 17 28 privat

Formand: Ole Helgren  
Højgårdsvej 8  
8260 Viby J  
06 11 68 11

Pladsfordelings-  
udvalg: Paul Christian Erichsen  
Holmevej 252  
8270 Højbjerg  
06 27 54 52

Bent Eisensee  
Rugbjergvej 15  
8260 Viby J  
06 28 36 10

## Søsætning af både forår 1989.

### Indtegning:

Indtegning til fælles søsætning kan finde sted fra den 28. februar og indtil 8 dage forud for søsætningen under forbehold af, at der ikke forud er fuldt optaget den pågældende dag.

Betaling ved indtegning, som kan ske:

1. Ved henvendelse til havnekontoret.
2. Pr. brev vedlagt check.
3. Ved indbetaling på giro nr.  
6 17 40 19.

Ved alternativ 2 og 3 tilsendes kvitte-  
ring med tidspunkt anført.

### Søsætningsjak:

I et forsøg på, at forbedre arbejdsgan-  
gen og reducere ventetiderne, er det beslut-  
tet, at afvikle søsætningen i klumper på 4-  
5 både, indtegnet til samme tidspunkt.  
Besætningerne, bestående af mindst 2  
personer pr. båd samarbejder om hele af-  
viklingen, inclusive sommerplacering af  
stativerne og fjernelse af malerbøtter og  
andet affald.

Ved optagningen i efteråret blev der ved  
placeringen på vinterpladsen taget hensyn  
til ønsket tidspunkt for søsætning. Herved  
er nogle både placeret let tilgængeligt,  
meden andre først kan nås, når bådene  
foran er søsatte.



## AARHUS YACHTVÆRFT

ApS

Lystbådehavnen - 8000 Århus C . Tlf. (06) 12 00 78

Finn Christiansen privat tlf. (06) 16 07 78

NMT 049 - 730 78

Reparation og ombygning af lystbåde

Salg af glasfibermaterialer

Opmaling af glasfiber- og træbåde

Vi påtager os også bugsering og  
bjærgning i Århus bugt området

Besigtigelse og vurdering

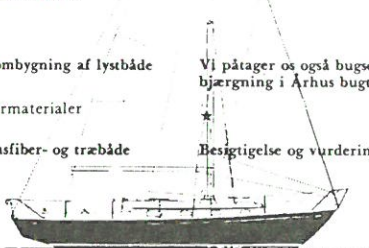

Sjakkene må derfor sammensættes fra både, der kan søsættes på samme tid og ligger let tilgængelige i forhold til hinanden. Det vil lette meget, hvis der inden indtegnen er truffet indbyrdes aftale om en sammensætning, der opfylder disse kriterier. Find ud af, hvem der er dine naboer og genboer på vinterpladsen, eller se vinterpladsplanen på havnekontoret eller i klubhuset.

Lykkes det på denne måde, at sammensætte søsætningssjak, bedes sammensætning meddelt, når første båd indtegner sig. Det bedes ligeledes oplyst, om det for at opnå optimal udnyttelse af kranerne, herunder at kunne åbne for indespærrede både, der vil ud tidligere end beregnet, er gørligt med et par dages varsel at flytte tidspunktet frem eller tilbage på samme dag.

Havnen sørger for dirigering af kran på vinterplads og ved kaj.

### Søsætningsdage:

Både med brt.vægt til 3,5 tons.  
 torsdag 6/4 89 kl 12-18  
 fredag 7/4 89 kl 12-18  
 lørdag 8/4 89 kl 07-18  
 fredag 14/4 89 kl 12-18  
 lørdag 15/4 89 kl 07-18  
 + evt. ved fonøden tilslutning  
 torsdag 27/4 89 kl 12-18

Pris kr. 210,- incl. moms.

**Joller søsat fra kaj/jollevoan:**  
 Ovenstående dage og tider.

Pris kr. 110,- incl. moms.

**Masterejsning m. mobilkran:**  
 Ovenstående dage ved start og afslutning.

Pris kr. 110,- incl. moms

Ring og hør... Vi har altid gode tilbud.



TLF. 06 22 44 98

### Åbningstider:

man., ons. tors. 10.00 - 17.30.  
 fredag 10.00 - 19.00  
 lør. og søn. 10.00 - 17.00

Vi har åbent når du har fri...

"MIN BANK FORSTÅR MIG"

 **ANDELSBANKEN**  
*- min bank*

... sponsorerer Marselisborg Havneforening.

5500

721

00



shipmanværft 

1/2 anders balle / egå marina / 8250 egå / tlf 06 22 59 47

## REPARATION, VEDLIGEHOLDELSE og KLARGØRING AF LYSTBÅDE

Teakdæk

Fribordslakering

Osmosebehandling

Glasfiberreparation

Besigtigelse

Elarbejde

Montering og salg af udstyr

**NMT nr. 0495 1847**